คู่มือสำหรับประชาชน
ตามพระราชบัญญัติการอำนวยความสะดวก
ในการพิจารณาอนุญาตของทางราชการ
พ.ศ.๒๕๕๘

องค์การบริหารส่วนตำบลโป่งแดง

อำเภอขามทะเลสอ จังหวัดนครราชสีมา

คำนำ

พระราชบัญญัติการอำนวยความสะดวกในการพิจารณาอนุญาตของทางราชการ พ.ศ. ๒๕๕๘ ตามมาตรา ๗ ได้กำหนดให้ “ในกรณีที่มีกฎหมายกำหนดให้การกระทำใดจะต้องได้รับอนุญาต ผู้อนุญาตจะต้องจัดทำคู่มือสำหรับประชาชน ซึ่งอย่างน้อยจะต้องประกอบด้วย หลักเกณฑ์ วิธีการ และเงื่อนไข (ถ้ามี) ในการยื่นคำขอ ขั้นตอน และระยะเวลาในการพิจารณาอนุญาต และรายการเอกสารหรือหลักฐานที่ผู้ขออนุญาตจะต้องยื่นมาพร้อมกับ คำขอ...” โดยมีเป้าหมาย เพื่ออำนวยความสะดวกแก่ประชาชน ลดต้นทุนของประชาชน และเพิ่มประสิทธิภาพในการให้บริการของภาครัฐ สร้างให้เกิดความโปร่งใสในการปฏิบัติราชการ ลดการใช้ดุลยพินิจของเจ้าหน้าที่ เปิดเผยขั้นตอนระยะเวลาให้ประชาชนทราบ

องค์การบริหารส่วนตำบลโป่งแดง จึงได้จัดทำ “คู่มือสำหรับประชาชน” ขึ้น เพื่อให้เจ้าหน้าที่ที่เกี่ยวข้องและประชาชนทั่วไปใช้เป็นแนวทางในการดำเนินการต่อไป

สารบัญ

๑.ที่มา ๑

๒.วัตถุประสงค์ของการจัดทำคู่มือสำหรับประชาชน ๒

๓.คำจำกัดความ ๒

๔.แนวคิดและหลักการ ๒

๔.๑ ความหมายของคู่มือสำหรับประชาชน

๔.๒ ขอบเขตการดำเนินการ

๔.๓ วัตถุประสงค์ในการจัดทำคู่มือสำหรับประชาชน

๔.๔ เป้าหมายของการจัดทำคู่มือสำหรับประชาชน

๕.ประโยชน์ที่ได้จากการจัดทำคู่มือสำหรับประชาชน ๓

๖.งานที่ให้บริการขององค์การบริหารส่วนตำบลโป่งแดง ๔

☞การรับชำระภาษีที่ดินและสิ่งปลูกสร้าง ๕

☞การรับชำระภาษีป้าย ๑๑

☞การขออนุญาตประกอบการที่เป็นอันตรายต่อสุขภาพ ๑๖

☞การขออนุญาตประกอบการเก็บขนสิ่งปฏิกูล ๒๓

☞การจดทะเบียนพาณิชย์ ๓๑

☞การลงทะเบียนและยื่นคำขอรับเงินเบี้ยยังชีพผู้สูงอายุ ๓๘

☞การลงทะเบียนและยื่นคำขอรับเงินเบี้ยความพิการ ๔๒

☞การขอรับสงเคราะห์ผู้ป่วยเอดส์ ๔๗

☞การแจ้งขุดดิน ๕๒

☞การแจ้งถมดิน ๖๒

☞การขออนุญาตก่อสร้างอาคาร ๖๘

☞การขออนุญาตเคลื่อนย้ายอาคาร ๗๔

☞การต่อใบอนุญาตก่อสร้าง ดัดแปลง รื้อถอนหรือเคลื่อนย้ายอาคาร ๘๓

☞ การรับนักเรียนเข้าเรียนระดับก่อนประถมศึกษาในสถานศึกษาสังกัดอปท. ๘๘

☞ การรับเรื่องราวการร้องทุกข์ ๙๑

☞ การขอข้อมูลข่าวสารของทางราชการ ๙๔

ภาคผนวก

➢ พระราชบัญญัติการอำนวยความสะดวกในการพิจารณาอนุญาตของทางราชการ พ.ศ.๒๕๕๘

การจัดทำคู่มือสำหรับประชาชน
องค์การบริหารส่วนตำบลโป่งแดง อำเภอขามทะเลสอ จังหวัดนครราชสีมา

๑.ที่มา

เนื่องด้วยปัจจุบัน มีกฎหมายว่าด้วยการอนุญาตจำนวนมาก กำหนดให้การประกอบกิจการของประชาชนต้องผ่านการอนุมัติ การอนุญาต การออกใบอนุญาต การขึ้นทะเบียนและการแจ้งในการขออนุญาตดำเนินการต่างๆ จะต้องติดต่อกับส่วนราชการหลายแห่ง อีกทั้งกฎหมายบางฉบับไม่ได้กำหนดระยะเวลา เอกสาร และหลักฐานที่จำเป็นรวมถึงขั้นตอนในการพิจารณาไว้อย่างชัดเจน ทำให้เกิดความคลุมเครือไม่ชัดเจนอันเป็นการสร้างภาระแก่ประชาชนอย่างมาก และเป็นอุปสรรคต่อการเพิ่มขีดความสามารถในการประกอบธุรกิจของประเทศในเวทีการค้าโลก คณะรักษาความสงบแห่งชาติ ได้ปรึกษาลงมติให้เสนอร่าง พระราชบัญญัติการอำนวยความสะดวกในการพิจารณาอนุญาตของทางราชการ พ.ศ.....ต่อสภานิติบัญญัติแห่งชาติ หัวหน้าคณะรักษาความสงบแห่งชาติ จึงได้ใช้อำนาจหน้าที่ของนายกรัฐมนตรี และคณะรัฐมนตรีตามาตรา ๔๓ วรรคสอง ของรัฐธรรมนูญแห่งราชอาณาจักรไทย (ฉบับชั่วคราว) พุทธศักราช ๒๕๕๗ เสนอร่างพระราชบัญญัติดังกล่าวต่อสภานิติบัญญัติแห่งชาติพิจารณาเป็นเรื่องเร่งด่วน สภานิติบัญญัติแห่งชาติในการประชุมครั้งที่ ๒๕/๒๕๕๗ เมื่อวันพฤหัสบดีที่ ๒๐ พฤศจิกายน ๒๕๕๗ ได้พิจารณาร่างพระราชบัญญัติดังกล่าวแล้ว ลงมติเห็นสมควรประกาศใช้เป็นกฎหมาย นายกรัฐมนตรี ได้นำร่างพระราชบัญญัติการอำนวยความสะดวกในการพิจารณาอนุญาตของทางราชการ พ.ศ...ขึ้นทูลเกล้าทูลกระหม่อมถวายแด่พระบาทสมเด็จพระเจ้าอยู่หัว เพื่อทรงลงประปรมาภิไธย

ในการนี้ พระบาทสมเด็จพระเจ้าอยู่หัว ทรงลงพระปรมาภิไธย เมื่อวันที่ ๑๖ มกราคม ๒๕๕๘ และมีการประกาศในราชกิจจานุเบกษา เมื่อวันที่ ๒๒ มกราคม ๒๕๕๘

มาตรา ๗ วรรคหนึ่ง กำหนดให้ในกรณีที่มีกฎหมายกำหนดให้การกระทำใดจะต้องได้รับอนุญาต ผู้อนุญาตจะต้องจัดทำคู่มือสำหรับประชาชน ซึ่งอย่างน้อยต้องประกอบด้วย หลักเกณฑ์ วิธีการ และเงื่อนไข (ถ้ามี) ในการยื่นคำขอ ขั้นตอนและระยะเวลาในการพิจารณาอนุญาต และรายการเอกสารหรือหลักฐานที่ผู้ขออนุญาตจะต้องยื่นมาพร้อมกับคำขอ และจะกำหนดให้ยื่นคำขอผ่านทางอิเล็กทรอนิกส์แทนการมายื่นคำขอด้วยตนเองก็ได้

มาตรา ๗ วรรคสอง คู่มือสำหรับประชาชนตามวรรคหนึ่ง ให้ปิดประกาศไว้ ณ สถานที่ที่กำหนดให้ยื่นคำขอ และเผยแพร่ทางสื่ออิเล็กทรอนิกส์ และเมื่อประชาชนได้สำเนาคู่มือดังกล่าวให้พนักงานเจ้าหน้าที่คัดสำเนาให้โดยจะคิดค่าใช้จ่ายตามควรแก่กรณีก็ได้ ในกรณีเช่นนั้นให้ระบุค่าใช้จ่ายดังกล่าวไว้ในคู่มือสำหรับประชาชนด้วย

มาตรา ๗ วรรคสาม กำหนดให้เป็นหน้าที่ของคณะกรรมการพัฒนาระบบราชการตรวจสอบขั้นตอนและระยะเวลาในการพิจารณาอนุญาตที่กำหนดตามวรรคหนึ่งว่าเป็นระยะเวลาที่เหมาะสมตามหลักเกณฑ์ และวิธีการบริหารกิจการบ้านเมืองเมืองที่ดีหรือไม่ ในกรณีที่เห็นว่า ขั้นตอน และระยะเวลาที่กำหนดดังกล่าวล่าช้าเกินสมควรให้เสนอคณะรัฐมนตรีเพื่อพิจารณา และสั่งการให้ผู้อนุญาตดำเนินการแก้ไขให้เหมาะสมโดยเร็ว

มาตรา ๑๗ ให้ผู้อนุญาตจัดทำคู่มือสำหรับประชาชนตา มาตรา ๗ ให้เสร็จสิ้น ภายในหนึ่งร้อยแปดสิบวันนับแต่วันที่พระราชบัญญัตินี้ประกาศในราชกิจจานุเบกษา

๒.วัตถุประสงค์ของการจัดทำคู่มือสำหรับประชาชน

๒.๑ เพื่อให้เจ้าหน้าที่ ที่เกี่ยวข้องและประชาชนใช้เป็นแนวทางในการดำเนินการ

๒.๒ เพื่อให้เกิดผลสัมฤทธิ์ตามเจตนารมณ์ ของพระราชบัญญัติการอำนวยความสะดวกในการพิจารณาอนุญาตของทางราชการ พ.ศ.๒๕๕๘

๓.คำจำกัดความ

"การบริหารประชาชน" หมายถึง การดำเนินการให้บริการประชาชนของหน่วยงานของรัฐจนแล้วเสร็จตามคำขอ การยื่นคำขอนี้เป็นการยื่นคำขอตามที่มีกฎหมาย กฎ ระเบียบ ข้อบังคับ ให้หน่วยงานของรัฐกำหนดให้ผู้รับบริการต้องยื่นคำขอก่อนดำเนินการใด ได้แก่การอนุญาต การออกใบอนุญาต การอนุมัติ การจดทะเบียน การขึ้นทะเบียน การรับแจ้ง การให้ประทานบัตร และการให้อาชญาบัตร

"ผู้รับบริการ" หมายถึง ประชาชนผู้มารับบริการโดยตรง หรือหน่วยงานภาคเอกชนที่มารับบริการจากหน่วยงานภาครัฐ

"หน่วยงานของรัฐ" ประกอบด้วย ส่วนราชการ จังหวัด องค์กรปกครองส่วนท้องถิ่น รัฐวิสาหกิจ องค์การมหาชน และหน่วยงานภาครัฐรูปแบบใหม่

๔.แนวคิดและหลักการ

แนวคิดและหลักการของการจัดทำคู่มือสำหรับประชาชนตามพระราชบัญญัติอำนวยความสะดวกในการพิจารณาอนุญาตของทางราชการ พ.ศ.๒๕๕๘ ได้นำหลักการของการบริหารกิจการบ้านเมืองที่ดี มาเป็นหลักการสำคัญ ไม่ว่าจะเป็นการลดต้นทุนของประชาชน และเพิ่มประสิทธิภาพในการให้บริการของภาครัฐ การสร้างให้เกิดความโปร่งใสในการปฏิบัติราชการ โดยการลดการใช้ดุลยพินิจของเจ้าหน้าที่ เปิดเผยขั้นตอน ระยะเวลาให้ประชาชนทราบ เพื่อเป้าหมายอันเป็นหัวใจสำคัญคือ การคำนวณความสะดวกให้แก่ประชาชน

๔.๑ ความหมายของคู่มือสำหรับประชาชน เป็นคู่มือที่แสดงให้ประชาชนรับทราบข้อมูลที่ชัดเจน ในการติดต่อรับบริการจากหน่วยงานของรัฐ ว่ามีหลักเกณฑ์ วิธีการ ขั้นตอน ระยะเวลา เอกสารและหลักฐานที่จำเป็นอย่างไร เพื่อเป็นการอำนวยความสะดวกให้แก่ประชาชน

๔.๒ ขอบเขตการดำเนินการ หน่วยงานของรัฐที่มีกฎหมาย กฎ ระเบียบ ข้อบังคับ กำหนดให้ประชาชนต้องขออนุญาต จดทะเบียนขึ้นทะเบียนหรือแจ้งก่อนจะดำเนินการใดๆ ต้องจัดทำคู่มือสำหรับประชาชน

๔.๓ วัตถุประสงค์ในการจัดทำคู่มือสำหรับประชาชน การจัดทำคู่มือสำหรับประชาชนมีวัตถุประสงค์ดังนี้.-

๑) เพื่อเป็นการอำนวยความสะดวกในการติดต่อ ขอรับบริการของประชาชน โดยให้ข้อมูลที่ชัดเจนเกี่ยวกับหลักเกณฑ์ วิธีการ ขั้นตอน ระยะเวลา ค่าใช้จ่าย เอกสารหรือหลักฐานที่ใช้ประกอบคำขอ สถานที่ให้บริการ

๒) เพื่อลดต้นทุนในการมาติดต่อขอรับบริการของประชาชน

๓) เพื่อยกระดับการพัฒนาการให้บริการของหน่วยงานภาครัฐ และเพิ่มขีดความสามารถในการแข่งขันของประเทศ

๔) เพื่อสร้างความโปร่งใส ในการปฏิบัติงานของหน่วยงานภาครัฐ

๔.๔ เป้าหมายของการจัดทำคู่มือสำหรับประชาชน

หน่วยงานของรัฐที่มีงานบริการประชาชนที่มีกฎหมาย กฎระเบียบ ข้อบังคับ กำหนดให้ประชาชนต้องมายื่นขออนุญาตก่อนดำเนินการใด มีการจัดทำคู่มือสำหรับประชาชน และนำไปใช้ในการให้บริการประชาชน

๕.ประโยชน์ที่ได้จากการจัดทำคู่มือสำหรับประชาชน

➢**ประโยชน์ต่อผู้รับบริการ**

-ทราบแนวปฏิบัติในการรับบริการอย่างชัดเจน
-ได้รับบริการที่มีมาตรฐาน และมีความโปร่งใส
-ได้รับความพึงพอใจเพิ่มขึ้นจากการมารับบริการ
-มีโอกาสแสดงความเห็นติชม (Feedback)

➢**ประโยชน์ต่อผู้ให้บริการ**

-ให้บริการด้วยความโปร่งใส ลดการใช้ดุลยพินิจ ในการตัดสินใจ และลดความเสี่ยงในการทุจริตคอรัปชั่น

- สามารถติดตามและประเมินผลการให้บริการ ตามหลักเกณฑ์ที่วางไว้ เพื่อนำมาปรับปรุงการให้บริการ

- พัฒนาการให้บริการอย่างต่อเนื่อง

➢**ประโยชน์โดยรวมต่อประเทศ**

-ยกระดับการพัฒนาการให้บริการของหน่วยงานภาครัฐ
-เพิ่มขีดความสามารถ ในการแข่งขันของประเทศ

คู่มือสำหรับประชาชน/งานที่ให้บริการ

องค์การบริหารส่วนตำบลโป่งแดง อำเภอขามทะเลสอ
จังหวัดนครราชสีมา

คูมือสำหรับประชาชน

งานที่ให้บริการ การรับชำระภาษีที่ดินและสิ่งปลูกสร้าง

หน่วยงานที่รับผิดชอบ งานพัฒนาและจัดเก็บรายได้ กองคลัง องค์การบริหารส่วนตำบลโป่งแดง

ขอบเขตการให้บริการ

สถานที่/ ช่องทางการให้บริการ	ระยะเวลาเปิดให้บริการ
๑. กองคลัง องค์การบริหารส่วนตำบลโป่งแดง โทรศัพท์: ๐ ๔๔ ๓๓๓ - ๔๕๕ โทรสาร : ๐ ๔๔ ๓๓๓ - ๔๕๕ เว็บไซต์ : www.pong-dang.go.th E-service One Stop Service	วันจันทร์ ถึง วันศุกร์ (ยกเว้นวันหยุดที่ทางราชการกำหนด) ตั้งแต่เวลา ๐๘.๓๐ – ๑๖.๓๐ น.

หลักเกณฑ์ วิธีการ และเงื่อนไขในการยื่นคำขอ

ตามพระราชบัญญัติที่ดินและสิ่งปลูกสร้าง พ.ศ.๒๕๖๒ “ภาษี” หมายความว่า ภาษีที่ดินและสิ่งปลูกสร้าง “ผู้เสียภาษี” หมายความว่า บุคคลธรรมดาหรือนิติบุคคลซึ่งเป็นเจ้าของที่ดินหรือสิ่งปลูกสร้างหรือเป็นผู้ครอบครองหรือทำประโยชน์ในที่ดินหรือสิ่งปลูกสร้างอันเป็นทรัพย์สินของรัฐ ซึ่งเป็นผู้มีหน้าที่เสียภาษีตามพระราชบัญญัตินี้ และให้หมายความรวมถึงผู้มีหน้าที่ชำระภาษีแทนผู้เสียภาษีตามพระราชบัญญัตินี้ด้วย “ที่ดิน” หมายความว่า พื้นดิน และให้หมายความรวมถึงพื้นที่ที่เป็นภูเขาหรือที่มีน้ำด้วย “สิ่งปลูกสร้าง” หมายความว่า โรงเรือน อาคาร ตึก หรือสิ่งปลูกสร้างอย่างอื่น ที่บุคคลอาจเข้าอยู่อาศัยหรือใช้สอยได้ หรือที่ใช้เป็นที่เก็บสินค้าหรือประกอบการอุตสาหกรรมหรือพาณิชยกรรมและให้หมายความรวมถึงห้องชุดหรือแพที่บุคคลอาจใช้อยู่อาศัยได้หรือที่มีไว้เพื่อหาผลประโยชน์ด้วย “ห้องชุด” หมายความว่า ห้องชุดตามกฎหมายว่าด้วยอาคารชุดที่ได้ออกหนังสือแสดงกรรมสิทธิ์ห้องชุดแล้ว

ขั้นตอนและระยะการให้บริการ

ขั้นตอน	หน่วยงานผู้รับผิดชอบ
๑.เจ้าหน้าที่ประกาศแจ้งรายการที่ดิน ภ.ด.ส.๓ ให้กับผู้มีหน้าที่เสียภาษีภายในเดือน พฤศจิกายน ของทุกปี (หากมีการขอขยายระยะเวลาจะเป็นเดือน ธันวาคม ของทุกปี)	งานพัฒนาและจัดเก็บรายได้ กองคลัง
๒.ประกาศราคาประเมิน ภายในเดือน มกราคม ของทุกปี (หากมีการขอขยายระยะเวลาจะเป็นเดือน มีนาคม ของทุกปี)	
๓.แจ้งประเมินภาษี ภายในเดือน กุมภาพันธ์ ของทุกปี (หากมีการขอขยายระยะเวลาจะเป็นเดือน เมษายน ของทุกปี)	
๔.ผู้มีหน้าที่เสียภาษีที่ดินและสิ่งปลูกสร้าง ชำระเงิน และ รับใบเสร็จรับเงินค่าภาษีที่ดินและสิ่งปลูกสร้าง ภายในเดือน เมษายน ของทุกปี (หากมีการขอขยายระยะเวลาจะเป็นเดือน มิถุนายน ของทุกปี)	

ระยะเวลา

ใช้ระยะเวลาในการชำระภาษี ไม่เกิน ๑ วัน

ลำดับ	ขั้นตอน	ระยะเวลา	ส่วนที่รับผิดชอบ
๑)	**การตรวจสอบเอกสาร** เจ้าหน้าที่แจ้งการประเมินภาษีโดยส่งแบบประเมินภาษี (ภ.ด.ส.๖-๘) ให้แก่ผู้เสียภาษีหรือผู้มีหน้าที่ชำระภาษีแทนผู้เสียภาษีตามมาตรา ๔๗ ภายในเดือน เมษายน	๓๐ วัน	กองคลัง อบต.โป่งแดง
๒)	**การชำระภาษี** ผู้เสียภาษีมีหน้าที่ชำระภาษี โดยมาชำระด้วยตนเอง ณ สำนักงานองค์การบริหารส่วนตำบลโป่งแดง หรืออาจจะชำระภาษีทางไปรษณีย์ ภายในเดือน เมษายน ถึง เดือนมิถุนายน) การชำระภาษีด้วยตนเอง ณ สำนักงานองค์การบริหารส่วนตำบลโป่งแดง	๙๐ วัน ๕ นาที	กองคลัง อบต.โป่งแดง

รายการเอกสารหลักฐานประกอบ

เอกสารหรือหลักฐานที่ต้องใช้

๑.บัตรประจำตัวประชาชน (ฉบับจริง) /ทะเบียนบ้าน (ฉบับเจ้าบ้าน)

๒.ใบเสร็จรับเงินค่าภาษีที่ดินและสิ่งปลูกสร้าง จำนวน ๑ ฉบับ

การรับเรื่องร้องเรียน

ถ้าการให้บริการไม่เป็นไปตามข้อตกลงที่ระบุไว้ข้างต้นสามารถติดต่อเพื่อร้องเรียนได้ที่

๑. ติดต่อด้วยตนเอง ณ องค์การบริหารส่วนตำบลโป่งแดง

๒. ทางโทรศัพท์ : ๐ ๔๔๓๓ ๓๔๕๕

๓. ทางไปรษณีย์ องค์การบริหารส่วนตำบลโป่งแดง หมู่ที่ ๑ ตำบลโป่งแดง อำเภอขามทะเลสอ จังหวัดนครราชสีมา ๓๐๒๘๐

๔. ทางเว็บไซต์ : http://www.pong-dang.go.th

๕. ตู้รับฟังความคิดเห็น ตั้งอยู่ ณ หน้าองค์การบริหารส่วนตำบลโป่งแดง

กฎหมายที่เกี่ยวข้อง

พระราชบัญญัติภาษีที่ดินและสิ่งปลูกสร้าง พ.ศ.๒๕๖๒

ค่าธรรมเนียม

อัตราจัดเก็บภาษีที่ดินและสิ่งปลูกสร้าง

เกษตรกรรม (อัตราเพดาน 0.15 %)	ที่อยู่อาศัย (อัตราเพดาน 0.3 %)			พาณิชยกรรม (อื่นๆ) /ที่รกร้าง (อัตราเพดาน 1.2 %)
	หลังหลัก		หลังอื่น	
	(เจ้าของที่ดิน+สิ่งปลูกสร้าง)	(เจ้าของสิ่งปลูกสร้าง)		
0 – 75 = 0.01 %	0 – 25 = 0.03 %	0 – 40 = 0.02 %	0 – 50 = 0.02 %	0 – 50 = 0.3 %
> 75 – 100 = 0.03 %	> 25 – 50 = 0.05 %	> 40 – 65 = 0.03 %	> 50 – 75 = 0.03 %	> 50 – 200 = 0.4 %
> 100 – 500 = 0.05 %	> 50 = 0.1 %	> 65 – 90 = 0.05 %	> 75 – 100 = 0.05 %	> 200 – 1,000 = 0.5 %
> 500 – 1,000 = 0.07 %	ยกเว้นมูลค่าฐานภาษี 50 ล้านบาท	> 90 = 0.1 %	> 100 = 0.1 %	> 1,000 – 5,000 = 0.6 %
> 1,000 = 0.1 %		ยกเว้นมูลค่าฐานภาษี 10 ล้านบาท		> 5,000 = 0.7 %

1. ยกเว้นมูลค่าฐานภาษี 50 ล้านบาท เฉพาะบุคคลธรรมดา
2. ยกเว้นภาษีทั้งหมด 3 ปีแรก เฉพาะบุคคลธรรมดา

บรรเทาภาระภาษีแก่ผู้ที่ต้องเสียภาษีเพิ่มขึ้นตามกฎหมาย 3 ปี
ปีที่ 1 = ภาษีเดิม + 25 % ของจำนวนภาษีที่เหลือ
ปีที่ 2 = ภาษีปีที่ 1 + 50 % ของจำนวนภาษีที่เหลือ
ปีที่ 3 = ภาษีปีที่ 2 + 75 % ของจำนวนภาษีที่เหลือ

ที่รกร้างเก็บภาษีเพิ่ม 0.3 %
ทุก 3 ปี รวมแล้วไม่เกิน 3%

กองคลัง องค์การบริหารส่วนตำบลโป่งแดง

การบรรเทาภาระภาษี (บทเฉพาะกาล ม.96,97)

ยกเว้นภาษีสำหรับเจ้าของที่ดินหรือสิ่งปลูกสร้าง ซึ่งเป็นบุคคลธรรมดาและใช้ประโยชน์ในการประกอบกษตรกรรม ใน 3 ปีแรก

บรรเทาภาระภาษีให้ผู้เสียภาษีที่มีภาระภาษีเพิ่มขึ้นใน 3 ปีแรก โดยให้ชำระภาษีตามจำนวนที่ต้องเสีย หรือพึงชำระในปีก่อน (ภาษีบำรุงท้องที่ หรือภาษีโรงเรือนและที่ดิน) รวมกับจำนวนภาษีที่เหลือ

ปีที่	ภาษีที่ต้องเสีย
1	ภาษีเก่า + ร้อยละ 25 ของจำนวนภาษีที่เหลือ
2	ภาษีเก่า + ร้อยละ 50 ของจำนวนภาษีที่เหลือ
3	ภาษีเก่า + ร้อยละ 75 ของจำนวนภาษีที่เหลือ

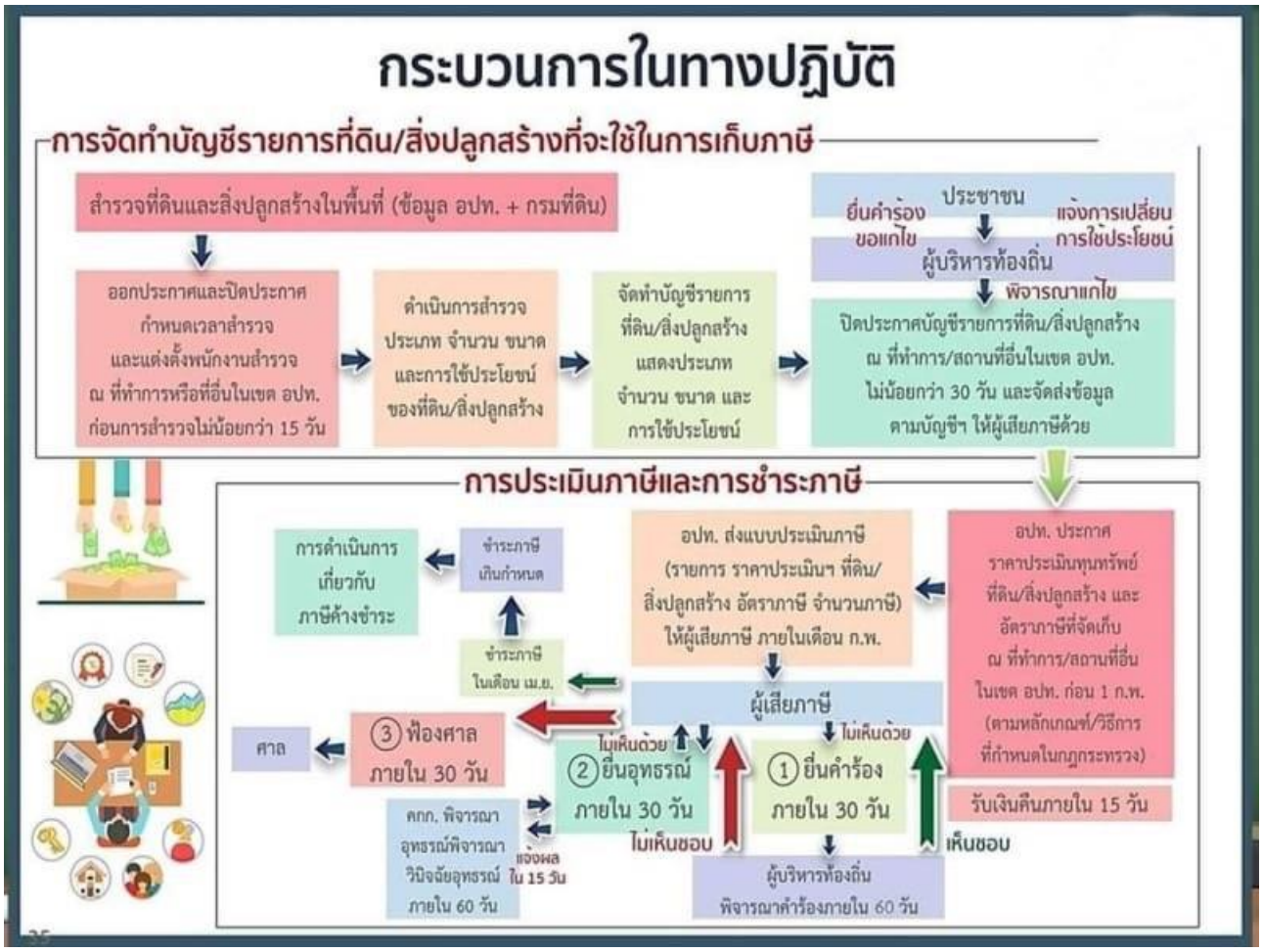
กระบวนการในทางปฏิบัติ
การจัดทำบัญชีรายการที่ดิน/สิ่งปลูกสร้างที่จะใช้ในการเก็บภาษี
สำรวจที่ดินและสิ่งปลูกสร้างในพื้นที่ (ข้อมูล อปท. + กรมที่ดิน)
ออกประกาศและปิดประกาศ กำหนดเวลาสำรวจ และแต่งตั้งพนักงานสำรวจ ณ ที่ทำการหรือที่อื่นในเขต อปท. ก่อนการสำรวจไม่น้อยกว่า 15 วัน
ดำเนินการสำรวจ ประเภท จำนวน ขนาด และการใช้ประโยชน์ ของที่ดิน/สิ่งปลูกสร้าง
จัดทำบัญชีรายการ ที่ดิน/สิ่งปลูกสร้าง แสดงประเภท จำนวน ขนาด และ การใช้ประโยชน์
ประชาชน
ยื่นคำร้อง ขอแก้ไข
แจ้งการเปลี่ยน การใช้ประโยชน์
ผู้บริหารท้องถิ่น
พิจารณาแก้ไข
ปิดประกาศบัญชีรายการที่ดิน/สิ่งปลูกสร้าง ณ ที่ทำการ/สถานที่อื่นในเขต อปท. ไม่น้อยกว่า 30 วัน และจัดส่งข้อมูล ตามบัญชีฯ ให้ผู้เสียภาษีด้วย
การประเมินภาษีและการชำระภาษี
อปท. ประกาศ ราคาประเมินทุนทรัพย์ ที่ดิน/สิ่งปลูกสร้าง และ อัตราภาษีที่จัดเก็บ ณ ที่ทำการ/สถานที่อื่น ในเขต อปท. ก่อน 1 ก.พ. (ตามหลักเกณฑ์/วิธีการ ที่กำหนดในกฎกระทรวง)
รับเงินคืนภายใน 15 วัน
อปท. ส่งแบบประเมินภาษี (รายการ ราคาประเมินฯ ที่ดิน/ สิ่งปลูกสร้าง อัตราภาษี จำนวนภาษี) ให้ผู้เสียภาษี ภายในเดือน ก.พ.
ผู้เสียภาษี
ไม่เห็นด้วย
① ยื่นคำร้อง ภายใน 30 วัน
ผู้บริหารท้องถิ่น พิจารณาคำร้องภายใน 60 วัน
เห็นชอบ
ไม่เห็นด้วย
② ยื่นอุทธรณ์ ภายใน 30 วัน
ไม่เห็นชอบ
คกก. พิจารณา อุทธรณ์พิจารณา วินิจฉัยอุทธรณ์ ภายใน 60 วัน
แจ้งผล ใน 15 วัน
③ ฟ้องศาล ภายใน 30 วัน
ศาล
ชำระภาษี ในเดือน เม.ย.
ชำระภาษี เกินกำหนด
การดำเนินการ เกี่ยวกับ ภาษีค้างชำระ

ภาษีที่ดินและสิ่งปลูกสร้าง

"ภาษีที่ดิน ช่วยพัฒนาท้องถิ่น พัฒนาชาติ"

ฐานภาษี ผู้เสียภาษี และผู้จัดเก็บภาษี

ฐานภาษี: มูลค่า* ของ ที่ดินและสิ่งปลูกสร้าง

*ราคาประเมินทุนทรัพย์

ผู้เสียภาษี:
- เจ้าของที่ดิน/สิ่งปลูกสร้าง
- เจ้าของห้องชุด
- ผู้ครอบครองทรัพย์สินหรือทำประโยชน์ในทรัพย์สินของรัฐ (*ที่ดินและสิ่งปลูกสร้าง*)

ผู้จัดเก็บภาษี:
- เทศบาล
- อบต.
- กรุงเทพมหานคร
- เมืองพัทยา

การทำประโยชน์ในที่ดินและสิ่งปลูกสร้าง

เกษตรกรรม

ทำนา ทำไร่ ทำสวน เลี้ยงสัตว์ เลี้ยงสัตว์น้ำ และกิจการอื่นตามที่ประกาศกำหนด

การจัดเก็บ :
- ดูตามสภาพข้อเท็จจริง
- ทำเกษตรกรรมไม่เต็มพื้นที่ เสียภาษีตามสัดส่วนการใช้ประโยชน์
- รวมถึงที่ดินและสิ่งปลูกสร้างต่อเนื่องที่ใช้สำหรับเกษตรกรรม

ที่ดินหรือสิ่งปลูกสร้างที่เจ้าของใช้อยู่อาศัย แบ่งเป็น

ที่อยู่อาศัย

บ้านหลังหลัก
เจ้าของบ้านและที่ดิน/เจ้าของเฉพาะตัวบ้านมีชื่อใน เอกสารแสดงกรรมสิทธิ์ + ทะเบียนบ้าน (ไม่จำเป็นต้องเป็นเจ้าบ้าน/เจ้าของคนใดคนหนึ่งมีชื่อในทะเบียนบ้าน)

บ้านหลังอื่นๆ
เจ้าของบ้านมีชื่อใน โฉนด แต่ไม่มีชื่อในทะเบียนบ้าน

อื่น ๆ
- พาณิชยกรรม
- อุตสาหกรรม
- โรงแรม
- อพาร์ทเม้นท์
- บ้านให้เช่า
- ฯลฯ

ที่ว่างเปล่า/ไม่ทำประโยชน์ตามควรแก่สภาพ
ทั้งที่ดินไว้ว่างเปล่า หรือไม่ทำประโยชน์ในปีก่อนหน้า

อัตราภาษีที่ดินและสิ่งปลูกสร้าง (ปี 2563 - 2564)

เกษตรกรรม (เพดาน 0.15%)

อัตราที่จัดเก็บ

มูลค่า (ลบ.)	อัตรา (%)
0 - 75	0.01
75 - 100	0.03
100 - 500	0.05
500 - 1,000	0.07
1,000 ขึ้นไป	0.1

บุคคลธรรมดา ได้รับยกเว้น อปท. ละไม่เกิน 50 ล้านบาท

ที่อยู่อาศัย (เพดาน 0.3%)

อัตราที่จัดเก็บ

มูลค่า (ลบ.)	บ้าน (บ้านหลังหลัก)	บ้าน + ที่ดิน (บ้านหลังหลัก)	บ้านหลังอื่น
0 - 10	ยกเว้นภาษี	ยกเว้นภาษี	0.02
10 - 50	0.02		
50 - 75	0.03	0.03	0.03
75 - 100	0.05	0.05	0.05
100 ขึ้นไป	0.1	0.1	0.1

อื่น ๆ / ที่รกร้างว่างเปล่า (เพดาน 1.2%)

อัตราที่จัดเก็บ

มูลค่า (ลบ.)	อัตรา (%)
0 - 50	0.3
50 - 200	0.4
200 - 1,000	0.5
1,000 - 5,000	0.6
5,000 ขึ้นไป	0.7

สำหรับ ที่ว่างเปล่า/ไม่ทำประโยชน์ตามควรแก่สภาพ

เพิ่มอัตรา 0.3% ทุก 3 ปี แต่อัตราภาษีรวมไม่เกิน 3%

การดูแลผลกระทบ

ยกเว้น
- บ้านหลังหลัก 1 หลัง
  - ส่วนของมูลค่าที่ไม่เกิน 50 ลบ. ในกรณีที่เป็นเจ้าของบ้านและที่ดิน
  - ส่วนของมูลค่าที่ไม่เกิน 10 ลบ. ในกรณีที่เป็นเจ้าของเฉพาะบ้าน
- ที่ดินเกษตรกรรมของบุคคลธรรมดา
  - ไม่ต้องเสียภาษีใน 3 ปีแรก
  - ปีที่ 4 เป็นต้นไป ได้รับยกเว้นมูลค่าของฐานภาษีในแต่ละ อปท. รวมกันไม่เกิน 50 ลบ. เป็นการถาวร
- ทรัพย์สินของรัฐที่ไม่ได้หาผลประโยชน์ ทรัพย์สินที่ใช้เพื่อประโยชน์สาธารณะ (รัฐ/เอกชน)
- สหประชาชาติ สถานทูต
- ทรัพย์ส่วนกลางของอาคารชุด ที่ดินสาธารณูปโภคหมู่บ้านจัดสรร และนิคมอุตสาหกรรม

ลดหย่อน
- กิจการสาธารณะ เช่น โรงเรียน โรงผลิตไฟฟ้า สถานีรถไฟ ที่จอดรถโดยสารสาธารณะ เป็นต้น
- ทรัพย์สินที่อยู่ระหว่างพัฒนาเพื่อทำโครงการพักอาศัยและนิคมอุตสาหกรรม (3 ปี ตั้งแต่ยื่นขออนุญาต)
- ทรัพย์สินที่เป็น NPA ของสถาบันการเงิน (5 ปี)
- บ้านพักอาศัยซึ่งได้กรรมสิทธิ์มาจากการรับมรดก ก่อนที่ พ.ร.บ. ภาษีที่ดินและสิ่งปลูกสร้างมีผลบังคับใช้

ผ่อนปรน
ทยอยปรับภาษีส่วนที่เพิ่มขึ้นจากเดิม 25% 50% และ 75% ในช่วง 3 ปีแรก

ผ่อนชำระ
สามารถผ่อนชำระได้ 3 งวด เมษายน พฤษภาคม และมิถุนายน หากมียอดภาษีตั้งแต่ 3,000 บาทขึ้นไป

อย่าลืม !!! ไปเสียภาษีภายใน 30 เม.ย. ของทุกปีนะจ๊ะ

กรมส่งเสริมการปกครองท้องถิ่น (สถ.)
www.dla.go.th

Change For Good
เปลี่ยนเพื่อโลกที่ดีกว่า

สำนักงานเศรษฐกิจการคลัง (สศค.)
www.fpo.go.th

คูมือสำหรับประชาชน

งานที่ให้บริการ	**การรับชำระภาษีป้าย**
หน่วยงานที่รับผิดชอบ	**งานพัฒนาและจัดเก็บรายได้ กองคลัง องค์การบริหารส่วนตำบลโป่งแดง**

ขอบเขตการให้บริการ

สถานที่/ ช่องทางการให้บริการ	**ระยะเวลาเปิดให้บริการ**
๑. กองคลัง องค์การบริหารส่วนตำบลโป่งแดง	วันจันทร์ ถึง วันศุกร์
โทรศัพท์: ๐ ๔๔ ๓๓๓ - ๔๕๕	(ยกเว้นวันหยุดที่ทางราชการกำหนด)
โทรสาร : ๐ ๔๔ ๓๓๓ - ๔๕๕	ตั้งแต่เวลา ๐๘.๓๐ – ๑๖.๓๐ น.

เว็บไซต์ : www.pong-dang.go.th E-service One Stop Service

หลักเกณฑ์ วิธีการ และเงื่อนไขในการยื่นคำขอ

ป้าย หมายความว่า ป้ายแสดงชื่อ ยี่ห้อ หรือเครื่องหมายที่ใช้ในการประกอบการค้าหรือประกอบกิจการอื่นเพื่อหารายได้หรือโฆษณาการค้า หรือกิจการอื่นเพื่อหารายได้ ไม่ว่าจะได้แสดงหรือโฆษณาไว้ที่วัตถุใด ๆ ด้วยอักษร ภาพ หรือเครื่องหมายที่เขียน แกะสลัก จารึกหรือทำให้ปรากฏด้วยวิธีอื่น ให้เจ้าของป้ายมีหน้าที่เสียภาษีป้ายโดยเสียเป็นรายปียกเว้นป้ายที่เริ่มติดตั้งหรือแสดงในปีแรกให้เสียภาษีป้ายตั้งแต่วันเริ่มติดตั้งหรือแสดงจนถึงวันสิ้นปีและให้คิดภาษีป้ายเป็นรายงวด งวดละสามเดือนของปี โดยเริ่มเสียภาษีป้ายตั้งแต่งวดที่ติดตั้งป้ายจนถึงงวดสุดท้ายของปี

ขั้นตอนและระยะการให้บริการ

ขั้นตอน	**หน่วยงานผู้รับผิดชอบ**
๑.ผู้มีหน้าที่เสียภาษีป้าย ยื่นแบบแสดงรายการภาษีป้าย (ภ.ป.๑) พร้อมเอกสารประกอบ ๒.เจ้าหน้าที่รับแบบยื่น ภ.ป.๑ ตรวจสอบเอกสารกับข้อมูล ผ.ท.๔ และ ผ.ท.๕ ๓.คำนวณพื้นที่ป้ายและประเมินค่าภาษีป้าย ๔.แจ้งการประเมิน (ภ.ป.๓) ๕.ผู้มีหน้าที่เสียภาษีป้ายชำระเงินและรับใบเสร็จรับเงิน (ภ.ป.๗)	งานพัฒนาและจัดเก็บรายได้ กองคลัง

ระยะเวลา

ใช้ระยะเวลา ไม่เกิน ๔๖ วัน

ลำดับ	ขั้นตอน	ระยะเวลา	ส่วนที่รับผิดชอบ
๑)	**การตรวจสอบเอกสาร** เจ้าของป้ายยื่นแบบแสดงรายการภาษีป้าย (ภ.ป.๑) เพื่อให้พนักงานเจ้าหน้าที่ตรวจสอบความครบถ้วนถูกต้องของเอกสารหลักฐาน	๑ วัน	กองคลัง อบต.โป่งแดง
๒)	**การพิจารณา** พนักงานเจ้าหน้าที่พิจารณาตรวจสอบรายการป้ายตามแบบแสดงรายการภาษีป้าย (ภ.ป.๑) และแจ้งการประเมินภาษี	๓๐ วัน	กองคลัง อบต.โป่งแดง
๓)	**การพิจารณา** เจ้าของป้ายชำระภาษี	๑๕ วัน	กองคลัง อบต.โป่งแดง

รายการเอกสารหลักฐานประกอบ

เอกสารหรือหลักฐานที่ต้องใช้

๑.บัตรประจำตัวประชาชน (ฉบับจริง) /ทะเบียนบ้าน (ฉบับเจ้าบ้าน)

๒. ใบเสร็จรับเงินค่าภาษีป้าย ปีที่ผ่านมา (ภ.ป.๗) จำนวน ๑ ฉบับ

ค่าธรรมเนียม

อัตราภาษีป้าย แบ่งเป็น ๓ อัตรา ดังนี้

อัตราภาษีป้าย (ต่อ ๕๐๐ ตารางเซนติเมตร)

๑) อักษรไทยล้วน ๓ บาท

๒) อักษรไทยปนกับอักษรต่างปะเทศ/ภาพ/เครื่องหมายอื่น ๒๐ บาท

๓) ป้ายดังต่อไปนี้

ก. ไม่มีอักษรไทย ๔๐ บาท

ข. อักษรไทยบางส่วนหรือทั้งหมดอยู่ใต้ หรือต่ำกว่าอักษรต่างประเทศ๔๐ บาท

๔) ป้ายที่เปลี่ยนแปลงแก้ไขพื้นที่ป้าย ข้อความ ภาพ หรือเครื่องหมายบางส่วนในป้ายได้เสียภาษีป้ายแล้วอันเป็นเหตุให้ต้องเสียภาษีป้ายเพิ่มขึ้นให้คิดอัตรา ตาม ๑) ๒) หรือ ๓) แล้วแต่กรณี และให้เสียเฉพาะเงินภาษีที่เพิ่มขึ้น

๕) ป้ายใดต่ำกว่า ๒๐๐ บาท ให้เสีย ๒๐๐ บาท

การรับเรื่องร้องเรียน

ถ้าการให้บริการไม่เป็นไปตามข้อตกลงที่ระบุไว้ข้างต้นสามารถติดต่อเพื่อร้องเรียนได้ที่

๑. ติดต่อด้วยตนเอง ณ องค์การบริหารส่วนตำบลโป่งแดง

๒. ทางโทรศัพท์ : ๐ ๔๔๓๓ ๓๔๕๕

๓. ทางไปรษณีย์ องค์การบริหารส่วนตำบลโป่งแดง หมู่ที่ ๑ ตำบลโป่งแดง อำเภอขามทะเลสอ จังหวัดนครราชสีมา ๓๐๒๘๐

๔. ทางเว็บไซต์ : http://www.pong-dang.go.th

๕. ตู้รับฟังความคิดเห็น ตั้งอยู่ ณ หน้าองค์การบริหารส่วนตำบลโป่งแดง

กฎหมายที่เกี่ยวข้อง

พระราชบัญญัติภาษีป้าย พ.ศ.๒๕๑๐

พระราชบัญญัติภาษีป้าย พ.ศ.๒๕๑๐ และแก้ไขเพิ่มเติมถึงปัจจุบัน

กฎกระทรวงกำหนดอัตราภาษีป้าย พ.ศ.๒๕๖๓

ตัวอย่างแบบฟอร์ม

26-30-01

ภ.ป. 1
แบบแสดงรายการภาษีป้าย
ประจำปี พ.ศ. 25.....

ชื่อเจ้าของป้าย.....ชื่อสถานประกอบการค้าหรือกิจการอื่น.....
เลขที่.....ตรอก, ซอย.....ถนน.....หมู่ที่.....
ตำบล.....อำเภอ.....จังหวัด.....โทรศัพท์.....
ขอยื่นแบบแสดงรายการภาษีป้ายต่อพนักงานเจ้าหน้าที่ ณ.....ตามรายการต่อไปนี้

1	2		3	4	5	6	
ประเภทป้าย	ขนาดป้าย ซ.ม.		เนื้อที่ป้าย ตาราง ซ.ม	จำนวนป้าย	ข้อความหรือภาพหรือเครื่องหมายที่ปรากฏ ในป้าย โดยย่อ	สถานที่ติดตั้งป้ายและวันติดตั้ง (แสดงป้าย) ถนน,ตรอก,ซอย ตำบลอำเภอ,สถานที่ใกล้เคียง หรือระหว่าง ก.ม.ที่	หมายเหตุ
	กว้าง	ยาว					
(1) มีอักษรไทยล้วน							
(2) มีอักษรไทยปนอักษรต่างประเทศ หรือเครื่องหมาย							
(3) ป้ายที่ไม่มีอักษรไทย							

ข้าพเจ้าขอรับรองว่ารายการที่แจ้งไว้ในแบบนี้ถูกต้องและครบถ้วนตามความจริงทุกประการ
วันที่.....เดือน.....พ.ศ. .....
ลงชื่อ.....เจ้าของป้าย

เลขรับที่.....
วันที่...../...../.....
สำนักงานที่รับ.....
เลขรับปีก่อน.....
ลงชื่อ.....ผู้รับแบบ

บันทึกการตรวจสอบของเจ้าหน้าที่

.....

.....

.....

.....

ลงชื่อ.....เจ้าหน้าที่

รายงานการประเมินภาษีป้าย

ได้ทำการประเมินภาษีป้ายตามรายการที่ปรากฏในแบบแสดงรายการภาษีป้ายรายนี้แล้ว เจ้าของป้ายจะต้องเสียภาษีดังนี้.-

1. ค่าภาษีป้ายตามแบบแสดงรายการภาษีป้ายเป็นเงิน.....บาท .....สตางค์
2. ค่าเพิ่มภาษีป้ายตามมาตรา 25 (1) (ไม่ยื่นแบบแสดงรายการภาษีป้ายภายในเวลาที่กำหนด) ร้อยละ.....เป็นเงิน.....บาท.....สตางค์

รวมทั้งสิ้นเป็นเงิน.....บาท.....สตางค์

ลงชื่อ.....พนักงานเจ้าหน้าที่

วันที่.....เดือน.....พ.ศ. 25.....

คำขอชำระภาษี

ข้าพเจ้าได้ทราบการประเมินภาษีป้ายข้างต้นแล้ว ขอชำระภษีป้ายให้เสร็จไปพร้อมนี้

ลงชื่อ.....ผู้ชำระภาษีป้าย

วันที่.....เดือน.....พ.ศ. 25.....

รายการรับชำระภาษีป้าย

ได้รับเงินภาษีป้าย.....บาท.....สตางค์ แต่วันที่.....

ใบเสร็จเล่มที่.....เลขที่.....

ลงชื่อ.....พนักงานเจ้าหน้าที่ผู้รับเงิน

บันทึกเพิ่มเติม

.....

.....

.....

ลงชื่อ.....เจ้าหน้าที่

คูมือสำหรับประชาชน

งานที่ให้บริการ	**การขออนุญาตประกอบการที่เป็นอันตรายต่อสุขภาพ**
หน่วยงานที่รับผิดชอบ	**งานสาธารณสุขและสิ่งแวดล้อม สำนักปลัด องค์การบริหารส่วนตำบลโป่งแดง**

ขอบเขตการให้บริการ

สถานที่/ ช่องทางการให้บริการ	**ระยะเวลาเปิดให้บริการ**
๑. สำนักปลัด องค์การบริหารส่วนตำบลโป่งแดง	วันจันทร์ ถึง วันศุกร์
โทรศัพท์: ๐ ๔๔ ๓๓๓ - ๔๕๕	(ยกเว้นวันหยุดที่ทางราชการกำหนด)
โทรสาร : ๐ ๔๔ ๓๓๓ - ๔๕๕	ตั้งแต่เวลา ๐๘.๓๐ – ๑๖.๓๐ น.
เว็บไซต์ : www.pong-dang.go.th E-service One Stop Service	

หลักเกณฑ์ วิธีการ และเงื่อนไขในการยื่นคำขอ

กำหนดให้ผู้ที่ดำเนินกิจการที่ราชการส่วนท้องถิ่นกำหนดให้เป็นกิจการที่เป็นอันตรายต่อสุขภาพ ต้องได้รับใบอนุญาตจากเจ้าพนักงานท้องถิ่นโดยเจ้าพนักงานท้องถิ่นอาจกำหนดเงื่อนไขโดยเฉพาะเพิ่มเติม ให้ผู้ดำเนินกิจการดังกล่าวปฏิบัติ เพื่อป้องกันอันตรายต่อสุขภาพของสาธารณชนได้ ผู้ใดดำเนินกิจการที่ส่วนท้องถิ่นกำหนดให้เป็นกิจการที่เป็นอันตรายต่อสุขภาพโดยไม่มีใบอนุญาต ต้องระวางโทษจำคุกไม่เกิน ๖ เดือน หรือปรับไม่เกิน ๑๐,๐๐๐ บาท หรือทั้งจำทั้งปรับ (มาตรา ๗๑) ผู้รับใบอนุญาตผู้ใดไม่ปฏิบัติตามเงื่อนไขที่เจ้าพนักงานท้องถิ่นกำหนดไว้ในใบอนุญาตต้องระวาง โทษ ปรับไม่เกิน ๒,๐๐๐ บาท (มาตรา ๗๖)

ขั้นตอนและระยะการให้บริการ

ขั้นตอน	**หน่วยงานผู้รับผิดชอบ**
• ผู้ประกอบการยื่นคำขอพร้อมหลักฐาน	สำนักปลัด องค์การบริหารส่วนตำบลโป่งแดง
* รายเก่า : ก่อนใบอนุญาตหมดอายุ	
* รายใหม่ : ก่อนเปิดดำเนินการ	
• ใบอนุญาตมีกำหนดอายุ ๑ ปี	

ระยะเวลา

• ตรวจสอบแล้วถูกต้องตามเกณฑ์ พิจารณาออกใบอนุญาตภายใน ๑๕ วัน

ลำดับ	ขั้นตอน	ระยะเวลา	ส่วนที่รับผิดชอบ
๑)	**การตรวจเอกสาร** ผู้ขอรับใบอนุญาตยื่นคำขอรับอนุญาตประกอบกิจการที่เป็นอันตรายต่อสุขภาพ (แต่ละประเภทกิจการ) พร้อมหลักฐานที่ท้องถิ่นกำหนด	๑๕ นาที	องค์การบริหารส่วนตำบลโป่งแดง อำเภอขามทะเลสอ จังหวัดนครราชสีมา
๒)	**การตรวจสอบเอกสาร** กรณีไม่ถูกต้อง/ครบถ้วน เจ้าหน้าที่แจ้งต่อผู้ยื่นคำขอให้แก้ไข/เพิ่มเติมเพื่อดำเนินการ หากไม่สามารถดำเนินการได้ในขณะนั้น ให้จัดทำบันทึกความบกพร่องและรายการเอกสารหรือหลักฐานยื่นเพิ่มเติมภายในระยะเวลาที่กำหนด โดยให้เจ้าหน้าที่และผู้ยื่นคำขอลงนามไว้ในบันทึกนั้นด้วย	๑ ชั่วโมง	องค์การบริหารส่วนตำบลโป่งแดง อำเภอขามทะเลสอ จังหวัดนครราชสีมา
๓)	**การพิจารณา** เจ้าหน้าที่ตรวจสถานที่ด้านสุขลักษณะ กรณีถูกต้องตามหลักเกณฑ์ด้านสุขลักษณะ เสนอพิจารณาออกใบอนุญาต กรณีไม่ถูกต้องตามหลักเกณฑ์ด้านสุขลักษณะ แนะนำปรับปรุงแก้ไขด้านสุขลักษณะ	๗ วัน	องค์การบริหารส่วนตำบลโป่งแดง อำเภอขามทะเลสอ จังหวัดนครราชสีมา
๔)	**การแจ้งคำสั่งออกใบอนุญาต/คำสั่งไม่อนุญาต** ๑.กรณีอนุญาต มีหนังสือแจ้งการอนุญาตแก่ผู้ขออนุญาตทราบเพื่อมารับใบอนุญาตภายในระยะเวลาที่ท้องถิ่นกำหนด หากพ้นกำหนดถือว่าไม่ประสงค์จะรับใบอนุญาต เว้นแต่จะมีเหตุอันสมควร ๒.กรณีไม่อนุญาต แจ้งคำสั่งไม่ออกใบอนุญาตประกอบกิจการที่เป็นอันตรายต่อสุขภาพ (ในแต่ละประเภทกิจการ) แก่ผู้ขออนุญาตทราบพร้อมแจ้งสิทธิในการอุทธรณ์	๗ วัน	องค์การบริหารส่วนตำบลโป่งแดง อำเภอขามทะเลสอ จังหวัดนครราชสีมา
๕)	ชำระค่าธรรมเนียม (กรณีมีคำสั่งอนุญาต) แจ้งให้ผู้ขออนุญาตมาชำระค่าธรรมเนียมตามอัตราและระยะเวลาที่ท้องถิ่นกำหนด (ตามประเภทกิจการที่เป็นอันตรายต่อสุขภาพที่มีข้อกำหนดของท้องถิ่น)	๑ วัน	องค์การบริหารส่วนตำบลโป่งแดง อำเภอขามทะเลสอ จังหวัดนครราชสีมา

รายการเอกสารหลักฐานประกอบ

เอกสารหรือหลักฐานที่ต้องใช้

๑.บัตรประจำตัวประชาชน (ฉบับจริง) /ทะเบียนบ้าน (ฉบับเจ้าบ้าน)
๒. ใบเสร็จรับเงินค่าใบอนุญาตประกอบการที่เป็นอันตรายต่อสุขภาพ จำนวน ๑ ฉบับ
๓. ทะเบียนพาณิชย์(ถ้ามี)

ค่าธรรมเนียม

ค่าธรรมเนียมใบอนุญาตประกอบการที่เป็นอันตรายต่อสุขภาพรายปี
(ตามข้อบัญญัติองค์การบริหารส่วนตำบลโป่งแดงกำหนด)

การรับเรื่องร้องเรียน

ถ้าการให้บริการไม่เป็นไปตามข้อตกลงที่ระบุไว้ข้างต้นสามารถติดต่อเพื่อร้องเรียนได้ที่
๑. ติดต่อด้วยตนเอง ณ องค์การบริหารส่วนตำบลโป่งแดง
๒. ทางโทรศัพท์ : ๐ ๔๔๓๓ ๓๔๕๕
๓. ทางไปรษณีย์ องค์การบริหารส่วนตำบลโป่งแดง หมู่ที่ ๑ ตำบลโป่งแดง อำเภอขามทะเลสอ จังหวัดนครราชสีมา ๓๐๒๘๐
๔. ทางเว็บไซต์ : http://www.pong-dang.go.th
๕. ตู้รับฟังความคิดเห็น ตั้งอยู่ ณ หน้าองค์การบริหารส่วนตำบลโป่งแดง

กฎหมายที่เกี่ยวข้อง

พระราชบัญญัติการสาธารณสุข พ.ศ.๒๕๓๕ และที่แก้ไขเพิ่มเติม
ประกาศกระทรวงสาธารณสุข เรื่อง กิจการที่เป็นอันตรายต่อสุขภาพ
ข้อบัญญัติองค์การบริหารส่วนตำบลโป่งแดง เรื่อง การควบคุมกิจการที่เป็นอันตรายต่อสุขภาพ พ.ศ.๒๕๖๕

ตัวอย่างแบบฟอร์ม

แบบ อก. 1

คำขอรับใบอนุญาตประกอบกิจการที่เป็นอันตรายต่อสุขภาพ

เขียนที่.....

วันที่.....เดือน.....พ.ศ.....

ข้าพเจ้า (นาย , นาง , นางสาว).....

☐ เป็นบุคคลธรรมดา อายุ.....ปี สัญชาติ.....

เลขหมายประจำตัวประชาชนเลขที่ ☐ ☐☐☐☐ ☐☐☐☐☐ ☐☐ ☐ อยู่บ้านเลข.....

หมู่ที่..... ตรอก / ซอย.....ถนน.....ตำบล / แขวง.....

อำเภอ / เขต.....จังหวัด.....โทรศัพท์.....โทรสาร.....

☐ เป็นนิติบุคคลประเภท.....จดทะเบียนเมื่อ.....

มีสำนักงานอยู่เลขที่.....หมู่ที่.....ตรอก / ซอย.....ถนน.....

ตำบล / แขวง .....อำเภอ / เขต.....จังหวัด.....โทรศัพท์.....

โทรสาร..... โดยผู้มีอำนาจลงชื่อแทนนิติบุคคลผู้ขออนุญาต ดังนี้

1. (นาย , นาง , นางสาว).....อยู่บ้านเลขที่.....หมู่ที่.....

ตรอก / ซอย.....ถนน.....ตำบล / แขวง.....อำเภอ / เขต.....

จังหวัด.....โทรศัพท์.....โทรสาร.....

2. (นาย , นาง , นางสาว).....อยู่บ้านเลขที่.....หมู่ที่.....

ตรอก / ซอย.....ถนน.....ตำบล / แขวง.....อำเภอ / เขต.....

จังหวัด.....โทรศัพท์.....โทรสาร.....

ขอยื่นคำขอรับใบอนุญาตประกอบกิจการที่เป็นอันตรายต่อสุขภาพต่อเจ้าพนักงานท้องถิ่น ดังนี้

1. ชื่อสถานประกอบการ.....ประกอบกิจการ.....

ซึ่งเป็นกิจการที่เป็นอันตรายต่อสุขภาพประเภท.....ลำดับที่.....

กำลังเครื่องจักรโดยรวม.....แรงม้า (กรณีที่เป็นกิจการที่เกี่ยวกับการบริการให้ระบุ จำนวนห้อง.....ห้องหรือ

จำนวนที่นั่ง.....ที่นั่ง กรณีที่เป็นกิจการที่เกี่ยวกับการเลี้ยงสัตว์ให้ระบุจำนวนตัว.....ตัว) จำนวนคนงาน.....คน

2. สถานประกอบการตั้งอยู่เลขที่.....ตรอก / ซอย.....ถนน.....

แขวง.....เขต.....กรุงเทพมหานคร โทรศัพท์.....

โทรสาร.....อาคารประกอบการมีเนื้อที่.....ตารางเมตร บริเวณสถานประกอบการ (รวมทั้งอาคาร

ประกอบการ) มีเนื้อที่.....ตารางเมตร ที่ดินบริเวณสถานประกอบการเป็นของ.....

อาคารประกอบการเป็นของ.....อาคารประกอบการ ☐ มีอยู่เดิม ☐ ก่อสร้างใหม่

ลักษณะของอาคารประกอบการ.....(เป็นไม้ หรือห้องแถว ตึกแถว คอนกรีตเสริมเหล็ก ฯลฯ) ได้รับ

ใบอนุญาตปลูกสร้างอาคารประเภท.....สถานประกอบการอยู่ใกล้เคียงกับ.....

การพักค้างของผู้ปฏิบัติงานในสถานประกอบการ ☐ มี ☐ ไม่มี

บริเวณสถานประกอบการมีเขตติดต่อ ด้านเหนือ.....

ด้านใต้.....

ด้านตะวันออก.....

ด้านตะวันตก.....

3. ทำงานปกติตั้งแต่เวลา.....น. ถึงเวลา.....น. รวมวันละ.....ชั่วโมง.....กะ วันหยุดงานประจำสัปดาห์.....

4. จำนวนและระดับผู้ซึ่งทำงานในสถานประกอบการ รวม.....คน

4.1 เจ้าหน้าที่บริหารและวิชาการ.....คน

4.2 คนงานชาย.....คน คนงานหญิง.....คน

4.3 ผู้ชำนาญการจากต่างประเทศ.....คน

4.4 ช่างเทคนิคและช่างฝีมือจากต่างประเทศ.....คน

5. การผลิต

5.1 ชื่อ ปริมาณการใช้และแหล่งที่มาของวัตถุดิบ

	วัตถุดิบ	ปริมาณการใช้ (ต่อปี)	แหล่งที่มา (ระบุบริษัท / ห้างร้านของผู้จำหน่าย)
5.1.1	.....	.....	.....
5.1.2	.....	.....	.....
5.1.3	.....	.....	.....
5.1.4	.....	.....	.....
5.1.5	.....	.....	.....

5.2 ชื่อผลิตภัณฑ์ ปริมาณการผลิต และการจำหน่าย

	ผลิตภัณฑ์	ปริมาณการผลิต (ต่อปี)	การจำหน่าย (ระบุสถานที่จำหน่าย)
5.2.1	.....	.....	.....
5.2.2	.....	.....	.....
5.2.3	.....	.....	.....
5.2.4	.....	.....	.....
5.2.5	.....	.....	.....

5.3 วัตถุผลพลอยได้ (ระบุชื่อและปริมาณวัตถุผลพลอยได้) (ถ้ามี)

	วัตถุผลพลอยได้	ปริมาณวัตถุผลพลอยได้	จำหน่ายได้ / จำหน่ายไม่ได้
5.3.1	.....	.....	.....
5.3.2	.....	.....	.....
5.3.3	.....	.....	.....

5.4 อุปกรณ์ / เครื่องมือ / เครื่องจักร ที่ใช้ในการประกอบการ ได้แก่ (ระบุชนิด ขนาด จำนวน)

5.3.1	.....	ขนาด.....แรงม้า	จำนวน.....เครื่อง
5.3.2	.....	ขนาด.....แรงม้า	จำนวน.....เครื่อง
5.3.3	.....	ขนาด.....แรงม้า	จำนวน.....เครื่อง

6. การควบคุมมลพิษ

6.1 มลพิษที่เกิดขึ้นจากการประกอบกิจการ (น้ำเสีย / ของเสีย / มลพิษอากาศ / สิ่งปฏิกูล) (ระบุชื่อและปริมาณ) (ถ้ามี)

.....

.....

.....

.....

6.2 การควบคุมมลพิษก่อนปล่อยออกสู่ภายนอก (การบำบัดหรือปรับปรุงคุณภาพน้ำเสีย / ของเสีย / มลพิษอากาศ / สิ่งปฏิกูล)

.....

.....

.....

.....

7. มาตรการป้องกันอันตรายสำหรับผู้ปฏิบัติงาน / คนงาน

.....

.....

.....

.....

8. แผนที่สังเขป แสดงสถานที่ตั้งสถานประกอบการ

9. แผนที่แสดงพื้นที่ประกอบการ และที่ตั้งของเครื่องจักร (หากมีหลายชั้นให้แสดงทุกชั้น) รวมทั้งที่พักของผู้ปฏิบัติงานในสถานประกอบการ (ถ้ามี)

10. รายละเอียดกระบวนการผลิตของสถานประกอบการ พร้อมแสดงผังภาพรวมของกระบวนการผลิต

10.1 รายละเอียดกระบวนการผลิต

.....

.....

.....

.....

☐ 7. หนังสือมอบอำนาจที่ถูกต้องตามกฎหมาย พร้อมสำเนาบัตรประจำตัวประชาชนของผู้มอบอำนาจและผู้รับมอบอำนาจ (กรณีเจ้าของไม่สามารถมายื่นคำขอด้วยตนเอง)

☐ 8. ใบอนุญาตให้ประกอบกิจการจากส่วนราชการอื่นที่เกี่ยวข้อง

☐ 9. อื่น ๆ (ระบุ).....

.....

ขอรับรองว่าข้อความในแบบคำขอนี้เป็นความจริงทุกประการ

(ลงชื่อ).....ผู้รับใบอนุญาต

(.....)

เป็นผู้ถือใบอนุญาต /ผู้รับมอบอำนาจจากผู้ถือใบอนุญาตประกอบกิจการที่เป็นอันตรายต่อสุขภาพ เล่มที่.....เลขที่.....ปี.....
ประกอบกิจการ.....ซึ่งเป็นกิจการที่เป็นอันตรายต่อสุขภาพประเภท.....
ลำดับที่.....โดยใช้ชื่อสถานประกอบการว่า.....สถานที่ตั้งเลขที่.....
หมู่ที่.....ตรอก/ซอย.....ถนน.....แขวง.....
เขต.....กรุงเทพมหานคร โทรศัพท์ .....โทรสาร.....กำลังเครื่องจักรโดยรวม
.....แรงม้า (กรณีที่เป็นกิจการที่เกี่ยวกับการบริการให้ระบุจำนวนห้อง.....ห้อง หรือจำนวนที่นั่ง.....ที่นั่ง กรณีที่เป็นกิจการที่เกี่ยวกับการเลี้ยงสัตว์ให้ระบุจำนวนตัว.....ตัว) จำนวนคนงาน.....คน อาคารประกอบการมีเนื้อที่.....ตารางเมตร
ขอยื่นคำขอต่ออายุใบอนุญาตประกอบกิจการเป็นอันตรายต่อสุขภาพ ซึ่งจะหมดอายุลงในวันที่.....เดือน.....
พ.ศ.....โดยได้แนบใบอนุญาตเดิมพร้อมกับหลักฐาน ดังต่อไปนี้

☐ 1. สำเนาบัตรประจำตัวประชาชนและสำเนาทะเบียนบ้านเจ้าของกิจการ (ผู้ประกอบการ / ผู้ถือใบอนุญาต)

☐ 2. สำเนาบัตรประจำตัวประชาชนและสำเนาทะเบียนบ้านของผู้จัดการ

☐ 3. สำเนาทะเบียนบ้านของบ้านที่ใช้เป็นที่ตั้งสถานประกอบการ

☐ 4. สำเนาหนังสือรับรองการจดทะเบียนนิติบุคคลพร้อมสำเนาบัตรประจำตัวประชาชนของผู้แทนนิติบุคคล (กรณีผู้ขอรับใบอนุญาตเป็นนิติบุคคล)

☐ 5. หลักฐานแสดงว่าอาคารที่ใช้เป็นสถานประกอบการสามารถใช้ประกอบกิจการนั้นได้ โดยถูกต้องตามกฎหมายว่าด้วยการควบคุมอาคาร

☐ 6. หนังสือยินยอมให้ใช้อาคารหรือสัญญาเช่าจากเจ้าของอาคาร (กรณีผู้ขอรับใบอนุญาตไม่มีกรรมสิทธิ์ในอาคารที่ใช้เป็นสถานประกอบการ)

คูมือสำหรับประชาชน

งานที่ให้บริการ	**การขออนุญาตประกอบการเก็บขนสิ่งปฏิกูล**
หน่วยงานที่รับผิดชอบ	**สำนักปลัด องค์การบริหารส่วนตำบลโป่งแดง**

ขอบเขตการให้บริการ

สถานที่/ ช่องทางการให้บริการ

๑. สำนักปลัด องค์การบริหารส่วนตำบลโป่งแดง
โทรศัพท์: ๐ ๔๔ ๓๓๓ - ๔๕๕
โทรสาร : ๐ ๔๔ ๓๓๓ - ๔๕๕
เว็บไซต์ : www.pong-dang.go.th E-service One Stop Service

ระยะเวลาเปิดให้บริการ

วันจันทร์ ถึง วันศุกร์
(ยกเว้นวันหยุดที่ทางราชการกำหนด)
ตั้งแต่เวลา ๐๘.๓๐ – ๑๖.๓๐ น.

หลักเกณฑ์ วิธีการ และเงื่อนไขในการยื่นคำขอ

กำหนดให้ผู้ที่ดำเนินกิจการที่ราชการส่วนท้องถิ่นกำหนดให้เป็นกิจการที่เป็นอันตรายต่อสุขภาพ ต้องได้รับใบอนุญาตจากเจ้าพนักงานท้องถิ่นโดยเจ้าพนักงานท้องถิ่นอาจกำหนดเงื่อนไขโดยเฉพาะเพิ่มเติม ให้ผู้ดำเนินกิจการดังกล่าวปฏิบัติ เพื่อป้องกันอันตรายต่อสุขภาพของสาธารณชนได้ ผู้ใดดำเนินกิจการที่ส่วนท้องถิ่นกำหนดให้เป็นกิจการที่เป็นอันตรายต่อสุขภาพโดยไม่มีใบอนุญาต ต้องระวางโทษจำคุกไม่เกิน ๖ เดือน หรือปรับไม่เกิน ๑๐,๐๐๐ บาท หรือทั้งจำทั้งปรับ (มาตรา ๗๑) ผู้รับใบอนุญาตผู้ใดไม่ปฏิบัติตามเงื่อนไขที่เจ้าพนักงานท้องถิ่นกำหนดไว้ในใบอนุญาตต้องระวางโทษ ปรับไม่เกิน ๒,๐๐๐ บาท (มาตรา ๗๖)

ขั้นตอนและระยะการให้บริการ

ขั้นตอน

- ผู้ประกอบการยื่นคำขอพร้อมหลักฐาน
  * รายเก่า : ก่อนใบอนุญาตหมดอายุ
  * รายใหม่ : ก่อนเปิดดำเนินการ
- ตรวจสอบแล้วถูกต้อง
  ตามเกณฑ์ พิจารณาออกใบอนุญาตภายใน ๓๐ วัน
- ใบอนุญาตมีกำหนดอายุ ๑ ปี

หน่วยงานผู้รับผิดชอบ

สำนักปลัด องค์การบริหารส่วนตำบลโป่งแดง

ระยะเวลา

ใช้ระยะเวลา ไม่เกิน ๓๐ วัน

ลำดับ	ขั้นตอน	ระยะเวลา	ส่วนที่รับผิดชอบ
๑)	**การตรวจเอกสาร** ผู้ขอรับใบอนุญาตยื่นคำขอรับอนุญาตประกอบกิจการที่เป็นอันตรายต่อสุขภาพ (แต่ละประเภทกิจการ) พร้อมหลักฐานที่ท้องถิ่นกำหนด	๑๕ นาที	องค์การบริหารส่วนตำบลโป่งแดง อำเภอขามทะเลสอ จังหวัดนครราชสีมา
๒)	**การตรวจสอบเอกสาร** กรณีไม่ถูกต้อง/ครบถ้วน เจ้าหน้าที่แจ้งต่อผู้ยื่นคำขอให้แก้ไข/เพิ่มเติมเพื่อดำเนินการ หากไม่สามารถดำเนินการได้ในขณะนั้น ให้จัดทำบันทึกความบกพร่องและรายการเอกสารหรือหลักฐานยื่นเพิ่มเติมภายในระยะเวลาที่กำหนด โดยให้เจ้าหน้าที่และผู้ยื่นคำขอลงนามไว้ในบันทึกนั้นด้วย	๑ ชั่วโมง	องค์การบริหารส่วนตำบลโป่งแดง อำเภอขามทะเลสอ จังหวัดนครราชสีมา
๓)	**การพิจารณา** เจ้าหน้าที่ตรวจสถานที่ด้านสุขลักษณะ กรณีถูกต้องตามหลักเกณฑ์ด้านสุขลักษณะ เสนอพิจารณาออกใบอนุญาต กรณีไม่ถูกต้องตามหลักเกณฑ์ด้านสุขลักษณะ แนะนำปรับปรุงแก้ไขด้านสุขลักษณะ	๗ วัน	องค์การบริหารส่วนตำบลโป่งแดง อำเภอขามทะเลสอ จังหวัดนครราชสีมา

รายการเอกสารหลักฐานประกอบ

เอกสารหรือหลักฐานที่ต้องใช้

๑.บัตรประจำตัวประชาชน (ฉบับจริง) /ทะเบียนบ้าน (ฉบับเจ้าบ้าน)

๒. ใบเสร็จรับเงินค่าใบอนุญาตประกอบการเก็บขนสิ่งปฏิกูล จำนวน ๑ ฉบับ

ค่าธรรมเนียม

ค่าธรรมเนียมใบอนุญาตประกอบการเก็บขนสิ่งปฏิกูลรายปี ปีละ ๓,๕๐๐ บาท

การรับเรื่องร้องเรียน

ถ้าการให้บริการไม่เป็นไปตามข้อตกลงที่ระบุไว้ข้างต้นสามารถติดต่อเพื่อร้องเรียนได้ที่

๑. ติดต่อด้วยตนเอง ณ องค์การบริหารส่วนตำบลโป่งแดง

๒. ทางโทรศัพท์ : ๐ ๔๔๓๓ ๓๔๕๕

๓. ทางไปรษณีย์ องค์การบริหารส่วนตำบลโป่งแดง หมู่ที่ ๑ ตำบลโป่งแดง อำเภอขามทะเลสอ จังหวัดนครราชสีมา ๓๐๒๘๐

๔. ทางเว็บไซต์ : http://www.pong-dang.go.th

๕. ตู้รับฟังความคิดเห็น ตั้งอยู่ ณ หน้าองค์การบริหารส่วนตำบลโป่งแดง

กฎหมายที่เกี่ยวข้อง

พระราชบัญญัติการสาธารณสุข พ.ศ.๒๕๓๕ และที่แก้ไขเพิ่มเติม

ประกาศกระทรวงสาธารณสุข เรื่อง แบบเอกสารกำกับการขนสิ่งปฏิกูล พ.ศ.๒๕๖๑

ข้อบัญญัติองค์การบริหารส่วนตำบลโป่งแดง เรื่อง การกำจัดสิ่งปฏิกูลและมูลฝอย พ.ศ.๒๕๖๕

ตัวอย่างแบบฟอร์ม

แบบ อก. 1

คำขอรับใบอนุญาตประกอบกิจการที่เป็นอันตรายต่อสุขภาพ

เขียนที่.....

วันที่.....เดือน.....พ.ศ.....

ข้าพเจ้า (นาย , นาง , นางสาว).....

☐ เป็นบุคคลธรรมดา อายุ.....ปี สัญชาติ.....

เลขหมายประจำตัวประชาชนเลขที่ ☐ ☐☐☐☐ ☐☐☐☐☐ ☐☐ ☐ อยู่บ้านเลข.....

หมู่ที่..... ตรอก / ซอย.....ถนน.....ตำบล / แขวง.....

อำเภอ / เขต.....จังหวัด.....โทรศัพท์.....โทรสาร.....

☐ เป็นนิติบุคคลประเภท.....จดทะเบียนเมื่อ.....

มีสำนักงานอยู่เลขที่.....หมู่ที่.....ตรอก / ซอย.....ถนน.....

ตำบล / แขวง .....อำเภอ / เขต.....จังหวัด.....โทรศัพท์.....

โทรสาร..... โดยผู้มีอำนาจลงชื่อแทนนิติบุคคลผู้ขออนุญาต ดังนี้

1. (นาย , นาง , นางสาว).....อยู่บ้านเลขที่.....หมู่ที่.....

ตรอก / ซอย.....ถนน.....ตำบล / แขวง.....อำเภอ / เขต.....

จังหวัด.....โทรศัพท์.....โทรสาร.....

2. (นาย , นาง , นางสาว).....อยู่บ้านเลขที่.....หมู่ที่.....

ตรอก / ซอย.....ถนน.....ตำบล / แขวง.....อำเภอ / เขต.....

จังหวัด.....โทรศัพท์.....โทรสาร.....

ขอยื่นคำขอรับใบอนุญาตประกอบกิจการที่เป็นอันตรายต่อสุขภาพต่อเจ้าพนักงานท้องถิ่น ดังนี้

1. ชื่อสถานประกอบการ.....ประกอบกิจการ.....

ซึ่งเป็นกิจการที่เป็นอันตรายต่อสุขภาพประเภท.....ลำดับที่.....

กำลังเครื่องจักรโดยรวม.....แรงม้า (กรณีที่เป็นกิจการที่เกี่ยวกับการบริการให้ระบุ จำนวนห้อง.....ห้องหรือ

จำนวนที่นั่ง.....ที่นั่ง กรณีที่เป็นกิจการที่เกี่ยวกับการเลี้ยงสัตว์ให้ระบุจำนวนตัว.....ตัว) จำนวนคนงาน.....คน

2. สถานประกอบการตั้งอยู่เลขที่.....ตรอก / ซอย.....ถนน.....

แขวง.....เขต.....กรุงเทพมหานคร โทรศัพท์.....

โทรสาร.....อาคารประกอบการมีเนื้อที่.....ตารางเมตร บริเวณสถานประกอบการ (รวมทั้งอาคาร

ประกอบการ) มีเนื้อที่.....ตารางเมตร ที่ดินบริเวณสถานประกอบการเป็นของ.....

อาคารประกอบการเป็นของ.....อาคารประกอบการ ☐ มีอยู่เดิม ☐ ก่อสร้างใหม่

ลักษณะของอาคารประกอบการ.....(เป็นไม้ หรือห้องแถว ตึกแถว คอนกรีตเสริมเหล็ก ฯลฯ) ได้รับ

ใบอนุญาตปลูกสร้างอาคารประเภท.....สถานประกอบการอยู่ใกล้เคียงกับ.....

การพักค้างของผู้ปฏิบัติงานในสถานประกอบการ ☐ มี ☐ ไม่มี

บริเวณสถานประกอบการมีเขตติดต่อ ด้านเหนือ.....

ด้านใต้.....

ด้านตะวันออก.....

ด้านตะวันตก.....

3. ทำงานปกติตั้งแต่เวลา.....น. ถึงเวลา.....น. รวมวันละ.....ชั่วโมง.....กะ วันหยุดงานประจำสัปดาห์.....

4. จำนวนและระดับผู้ซึ่งทำงานในสถานประกอบการ รวม.....คน

4.1 เจ้าหน้าที่บริหารและวิชาการ.....คน

4.2 คนงานชาย.....คน คนงานหญิง.....คน

4.3 ผู้ชำนาญการจากต่างประเทศ.....คน

4.4 ช่างเทคนิคและช่างฝีมือจากต่างประเทศ.....คน

5. การผลิต

5.1 ชื่อ ปริมาณการใช้และแหล่งที่มาของวัตถุดิบ

วัตถุดิบ	ปริมาณการใช้ (ต่อปี)	แหล่งที่มา (ระบุบริษัท / ห้างร้านของผู้จำหน่าย)
5.1.1	.....	.....
5.1.2	.....	.....
5.1.3	.....	.....
5.1.4	.....	.....
5.1.5	.....	.....

5.2 ชื่อผลิตภัณฑ์ ปริมาณการผลิต และการจำหน่าย

ผลิตภัณฑ์	ปริมาณการผลิต (ต่อปี)	การจำหน่าย (ระบุสถานที่จำหน่าย)
5.2.1	.....	.....
5.2.2	.....	.....
5.2.3	.....	.....
5.2.4	.....	.....
5.2.5	.....	.....

5.3 วัตถุผลพลอยได้ (ระบุชื่อและปริมาณวัตถุผลพลอยได้) (ถ้ามี)

วัตถุผลพลอยได้	ปริมาณวัตถุผลพลอยได้	จำหน่ายได้ / จำหน่ายไม่ได้
5.3.1	.....	.....
5.3.2	.....	.....
5.3.3	.....	.....

5.4 อุปกรณ์ / เครื่องมือ / เครื่องจักร ที่ใช้ในการประกอบการ ได้แก่ (ระบุชนิด ขนาด จำนวน)

5.3.1	ขนาด.....แรงม้า	จำนวน.....เครื่อง
5.3.2	ขนาด.....แรงม้า	จำนวน.....เครื่อง
5.3.3	ขนาด.....แรงม้า	จำนวน.....เครื่อง

6. การควบคุมมลพิษ

6.1 มลพิษที่เกิดขึ้นจากการประกอบกิจการ (น้ำเสีย / ของเสีย / มลพิษอากาศ / สิ่งปฏิกูล) (ระบุชื่อและปริมาณ) (ถ้ามี)

.....

.....

.....

.....

10.2 ผังภาพรวมของกระบวนการผลิต

11. หลักฐานที่นำมาประกอบการพิจารณาคำขออนุญาต

☐ 11.1 สำเนาบัตรประจำตัวประชาชนและสำเนาทะเบียนบ้านเจ้าของกิจการ (ผู้ประกอบการ / ผู้ถือใบอนุญาต)

☐ 11.2 สำเนาบัตรประจำตัวประชาชนและสำเนาทะเบียนบ้านของผู้จัดการ

☐ 11.3 สำเนาทะเบียนบ้านของบ้านที่ใช้เป็นที่ตั้งสถานประกอบการ

☐ 11.4 สำเนาหนังสือรับรองการจดทะเบียนนิติบุคคล พร้อมสำเนาบัตรประจำตัวประชาชนของผู้แทนนิติบุคคล (กรณีผู้ขอรับใบอนุญาตเป็นนิติบุคคล)

☐ 11.5 หลักฐานแสดงว่าอาคารที่ใช้เป็นสถานประกอบการสามารถใช้ประกอบกิจการนั้นได้ โดยถูกต้องตามกฎหมายว่าด้วยการควบคุมอาคาร

☐ 11.6 หนังสือยินยอมให้ใช้อาคารหรือสัญญาเช่าจากเจ้าของอาคาร (กรณีผู้ขอรับใบอนุญาตไม่มีกรรมสิทธิ์ในอาคารที่ใช้เป็นสถานประกอบการ)

☐ 11.7 หนังสือมอบอำนาจที่ถูกต้องตามกฎหมาย พร้อมสำเนาบัตรประจำตัวประชาชนของผู้มอบอำนาจและผู้รับมอบอำนาจ (กรณีเจ้าของไม่สามารถมายื่นคำขอด้วยตนเอง)

☐ 11.8 ใบอนุญาตให้ประกอบกิจการจากส่วนราชการอื่นที่เกี่ยวข้อง

☐ 11.9 อื่น ๆ (ระบุ).....

.....

ขอรับรองว่าข้อความในแบบคำขอนี้เป็นความจริงทุกประการ

(ลงชื่อ).....ผู้ขอรับใบอนุญาต

(.....)

10.1 รายละเอียดกระบวนการผลิต

.....

.....

.....

.....

แบบ อก. 3

คำขอต่ออายุใบอนุญาตประกอบกิจการที่เป็นอันตรายต่อสุขภาพ

เขียนที่.....

วันที่.....เดือน.....พ.ศ.....

ข้าพเจ้า (นาย , นาง , นางสาว).....

☐ เป็นบุคคลธรรมดา อายุ.....ปี สัญชาติ.....

เลขหมายประจำตัวประชาชนเลขที่ ☐ ☐☐☐☐ ☐☐☐☐☐ ☐☐ ☐ อยู่บ้านเลขที่.....

หมู่ที่..... ตรอก / ซอย.....ถนน.....ตำบล / แขวง.....

อำเภอ / เขต.....จังหวัด.....โทรศัพท์.....โทรสาร.....

☐ เป็นนิติบุคคลประเภท.....จดทะเบียนเมื่อ.....

มีสำนักงานอยู่เลขที่.....หมู่ที่.....ตรอก / ซอย.....ถนน.....

ตำบล / แขวง .....อำเภอ / เขต.....จังหวัด.....โทรศัพท์.....

โทรสาร..... โดยผู้มีอำนาจลงชื่อแทนนิติบุคคลผู้ขออนุญาต ดังนี้

1. (นาย , นาง , นางสาว).....อยู่บ้านเลขที่.....หมู่ที่.....

ตรอก / ซอย.....ถนน.....ตำบล / แขวง.....อำเภอ / เขต.....

จังหวัด.....โทรศัพท์.....โทรสาร.....

2. (นาย , นาง , นางสาว).....อยู่บ้านเลขที่.....หมู่ที่.....

ตรอก / ซอย.....ถนน.....ตำบล / แขวง.....อำเภอ / เขต.....

จังหวัด.....โทรศัพท์.....โทรสาร.....

เป็นผู้ถือใบอนุญาต /ผู้รับมอบอำนาจจากผู้ถือใบอนุญาตประกอบกิจการที่เป็นอันตรายต่อสุขภาพ เล่มที่.....เลขที่.....ปี.....

ประกอบกิจการ.....ซึ่งเป็นกิจการที่เป็นอันตรายต่อสุขภาพประเภท.....

ลำดับที่.....โดยใช้ชื่อสถานประกอบการว่า.....สถานที่ตั้งเลขที่.....

หมู่ที่.....ตรอก/ซอย.....ถนน.....แขวง.....

เขต.....กรุงเทพมหานคร โทรศัพท์ .....โทรสาร.....กำลังเครื่องจักรโดยรวม

.....แรงม้า (กรณีที่เป็นกิจการที่เกี่ยวกับการบริการให้ระบุจำนวนห้อง.....ห้อง หรือจำนวนที่นั่ง.....ที่นั่ง กรณีที่เป็นกิจการที่เกี่ยวกับการเลี้ยงสัตว์ให้ระบุจำนวนตัว.....ตัว) จำนวนคนงาน.....คน อาคารประกอบการมีเนื้อที่.....ตารางเมตร ขอยื่นคำขอต่ออายุใบอนุญาตประกอบกิจการเป็นอันตรายต่อสุขภาพ ซึ่งจะหมดอายุลงในวันที่.....เดือน.....

พ.ศ.....โดยได้แนบใบอนุญาตเดิมพร้อมกับหลักฐาน ดังต่อไปนี้

☐ 1. สำเนาบัตรประจำตัวประชาชนและสำเนาทะเบียนบ้านเจ้าของกิจการ (ผู้ประกอบการ / ผู้ถือใบอนุญาต)

☐ 2. สำเนาบัตรประจำตัวประชาชนและสำเนาทะเบียนบ้านของผู้จัดการ

☐ 3. สำเนาทะเบียนบ้านของบ้านที่ใช้เป็นที่ตั้งสถานประกอบการ

☐ 4. สำเนาหนังสือรับรองการจดทะเบียนนิติบุคคลพร้อมสำเนาบัตรประจำตัวประชาชนของผู้แทนนิติบุคคล (กรณีผู้ขอรับใบอนุญาตเป็นนิติบุคคล)

☐ 5. หลักฐานแสดงว่าอาคารที่ใช้เป็นสถานประกอบการสามารถใช้ประกอบกิจการนั้นได้ โดยถูกต้องตามกฎหมายว่าด้วยการควบคุมอาคาร

☐ 6. หนังสือยินยอมให้ใช้อาคารหรือสัญญาเช่าจากเจ้าของอาคาร (กรณีผู้ขอรับใบอนุญาตไม่มีกรรมสิทธิ์ในอาคารที่ใช้เป็นสถานประกอบการ)

☐ 7. หนังสือมอบอำนาจที่ถูกต้องตามกฎหมาย พร้อมสำเนาบัตรประจำตัวประชาชนของผู้มอบอำนาจและผู้รับมอบอำนาจ (กรณีเจ้าของไม่สามารถมายื่นคำขอด้วยตนเอง)

☐ 8. ใบอนุญาตให้ประกอบกิจการจากส่วนราชการอื่นที่เกี่ยวข้อง

☐ 9. อื่น ๆ (ระบุ).....

.....

ขอรับรองว่าข้อความในแบบคำขอนี้เป็นความจริงทุกประการ

(ลงชื่อ).....ผู้รับใบอนุญาต

(.....)

คูมือสำหรับประชาชน

งานที่ให้บริการ การจดทะเบียนพาณิชย์

หน่วยงานที่รับผิดชอบ งานนิติการ ส่วนสำนักปลัด องค์การบริหารส่วนตำบลโป่งแดง

ขอบเขตการให้บริการ

สถานที่/ ช่องทางการให้บริการ

๑.สำนักปลัด องค์การบริหารส่วนตำบลโป่งแดง
โทรศัพท์: ๐ ๔๔ ๓๓๓ - ๔๕๕
โทรสาร : ๐ ๔๔ ๓๓๓ - ๔๕๕
เว็บไซต์ : www.pong-dang.go.th E-service One Stop Service

ระยะเวลาเปิดให้บริการ

วันจันทร์ ถึง วันศุกร์
(ยกเว้นวันหยุดที่ทางราชการกำหนด)
ตั้งแต่เวลา ๐๘.๓๐ – ๑๖.๓๐ น.

หลักเกณฑ์ วิธีการ และเงื่อนไขในการยื่นคำขอ

ผู้มีหน้าที่จดทะเบียนพาณิชย์ คือ บุคคลธรรมดาคนเดียว หรือหลายคน (ห้างหุ้นส่วนสามัญ) หรือนิติบุคคล รวมทั้งนิติบุคคลที่ตั้งขึ้นตามกฎหมายต่างประเทศที่มาตั้งสำนักงานสาขาในประเทศไทย ซึ่งประกอบกิจการ อันเป็นพาณิชย์กิจตามที่กระทรวงพาณิชย์กำหนด

ขั้นตอนและระยะการให้บริการ

ขั้นตอน

• การจดทะเบียนพาณิชย์ต้องมีสถานที่ตั้งอยู่ในเขต องค์การบริหารส่วนตำบลโป่งแดง ภายใน ๓๐ วัน นับแต่วันที่ประกอบกิจการ/เปลี่ยนแปลง/เลิกประกอบกิจการ

๑.ผู้ประกอบการกรอกรายการตามแบบ ทพ. และยื่นคำขอ ต่อเจ้าหน้าที่/นายทะเบียน
๒.เจ้าหน้าที่ / นายทะเบียนตรวจคำขอ และ หลักฐานต่างๆ
๓.ผู้ประกอบการรับใบสำคัญทะเบียนพาณิชย์ และชำระค่าธรรมเนียม

หน่วยงานผู้รับผิดชอบ

สำนักปลัด องค์การบริหารส่วนตำบลโป่งแดง

ระยะเวลา

ใช้ระยะเวลา ไม่เกิน ๑ วัน

ลำดับ	ขั้นตอน	ระยะเวลา	ส่วนที่รับผิดชอบ
๑)	**การตรวจเอกสาร** นายทะเบียนตรวจพิจารณาเอกสาร/แจ้งผล	๓๐ นาที	องค์การบริหารส่วนตำบลโป่งแดง อำเภอขามทะเลสอ จังหวัดนครราชสีมา
๒)	**การพิจารณา** นายทะเบียนรับจดทะเบียน/บันทึกข้อมูลเข้าระบบ จัดเตรียมใบสำคัญการจดทะเบียน/หนังสือรับรอง/ เอกสารประกอบ	๑๐ นาที	องค์การบริหารส่วนตำบลโป่งแดง อำเภอขามทะเลสอ จังหวัดนครราชสีมา
๓)	**การตรวจสอบเอกสาร** เจ้าหน้าที่การเงินรับชำระค่าธรรมเนียม	๕ นาที	องค์การบริหารส่วนตำบลโป่งแดง อำเภอขามทะเลสอ จังหวัดนครราชสีมา
๔)	**การลงนาม/คณะกรรมการมีมติ** นายทะเบียนตรวจเอกสารและลงนาม/มอบใบ ทะเบียนพาณิชย์ให้ผู้ยื่นคำขอ	๑๐ นาที	องค์การบริหารส่วนตำบลโป่งแดง อำเภอขามทะเลสอ จังหวัดนครราชสีมา

รายการเอกสารหลักฐานประกอบ

เอกสารหรือหลักฐานที่ต้องใช้

เอกสารประกอบการยื่น

๑) คำขอจดทะเบียนพาณิชย์ (แบบ ทพ.) จำนวน ๑ ฉบับ

๒) บัตรประจำตัวประชาชนของผู้ประกอบพาณิชยกิจ

๓) ทะเบียนบ้านของผู้ประกอบพาณิชยกิจ

๔) กรณีผู้ประกอบพาณิชย์กิจมิได้เป็นเจ้าบ้านให้แนบเอกสารเพิ่มเติมดังนี้

- หนังสือให้ความยินยอมให้ใช้สถานที่ตั้งสำนักงานแห่งใหม่ จำนวน ๑ ฉบับ
- สำเนาทะเบียนบ้านที่แสดงให้เห็นว่าผู้ให้ความยินยอมเป็นเจ้าบ้าน หรือสำเนาสัญญาเช่า จำนวน ๑ ฉบับ
- แผนที่แสดงสถานที่ตั้งซึ่งใช้ประกอบพาณิชยกิจและสถานที่สำคัญ บริเวณใกล้เคียงโดยสังเขป จำนวน ๑ ฉบับ

๕) กรณีมอบอำนาจ หนังสือมอบอำนาจ สำเนาบัตรประจำตัวประชาชน และสำเนาทะเบียนบ้านของ ผู้มอบอำนาจ จำนวน ๑ ฉบับ

๖) กรณีประกอบพาณิชยกิจการขายหรือให้เช่าแผ่นซีดีแถบบันทึก วีดีทัศน์แผ่นวีดีทัศน์ดีวีดีหรือแผ่นวีดีทัศน์ระบบดิจิทัล เฉพาะที่เกี่ยวกับการบันเทิง ให้ส่งสำเนาหนังสืออนุญาตหรือหนังสือรับรองให้เป็นผู้จำหน่ายหรือให้เช่าสินค้าดังกล่าวจากเจ้าของลิขสิทธิ์ของสินค้า ที่ขายหรือให้เช่า

๗) กรณีเปลี่ยนแปลง หรือ เลิก ประกอบพาณิชยกิจให้นำใบทะเบียนพาณิชย์มาด้วย

- กรอกคำขอจดทะเบียน (แบบ ทพ.) พร้อมแนบเอกสารต่อเจ้าหน้าที่/นายทะเบียนพาณิชย์
- เจ้าหน้าที่/นายทะเบียนพาณิชย์ตรวจ พิจารณา ออกเลขรับ
- เจ้าหน้าที่/นายทะเบียนพาณิชย์ออกใบเสร็จเรียกเก็บค่าธรรมเนียม
- เจ้าหน้าที่/นายทะเบียนพาณิชย์จัดทำใบทะเบียนพาณิชย์ พร้อมจ่ายใบทะเบียนพาณิชย์เป็นอันเสร็จขั้นตอน

ค่าธรรมเนียม

ที่	รายการ	จำนวนเงิน (บาท)
๑	คำขอจดทะเบียนพาณิชย์ตั้งใหม่	๕๐
๒	คำขอยกเลิกทะเบียนพาณิชย์	๒๐
๓	คำขอเปลี่ยนแปลงรายการ	๒๐
๔	คำร้องขอรับใบแทน	๓๐
๕	คำร้องขอรับรองสำเนา	๓๐

การรับเรื่องร้องเรียน

ถ้าการให้บริการไม่เป็นไปตามข้อตกลงที่ระบุไว้ข้างต้นสามารถติดต่อเพื่อร้องเรียนได้ที่

๑. ติดต่อด้วยตนเอง ณ องค์การบริหารส่วนตำบลโป่งแดง

๒. ทางโทรศัพท์ : ๐ ๔๔๓๓ ๓๔๕๕

๓. ทางไปรษณีย์ องค์การบริหารส่วนตำบลโป่งแดง หมู่ที่ ๑ ตำบลโป่งแดง อำเภอขามทะเลสอ จังหวัดนครราชสีมา ๓๐๒๘๐

๔. ทางเว็บไซต์ : http://www.pong-dang.go.th

๕. ตู้รับฟังความคิดเห็น ตั้งอยู่ ณ หน้าองค์การบริหารส่วนตำบลโป่งแดง

กฎหมายที่เกี่ยวข้อง

พระราชบัญญัติทะเบียนพาณิชย์ พ.ศ.๒๔๙๙ รวมแก้ไขเพิ่มเติมฉบับที่ ๒ พ.ศ.๒๕๔๙

ประกาศกระทรวงพาณิชย์ ฉบับที่ ๑๑ พ.ศ.๒๕๕๓

ตัวอย่างแบบฟอร์ม

Clear Data

แบบ ทพ.

[ ] สำนักงานกลางทะเบียนพาณิชย์ [ ] สำนักงานทะเบียนพาณิชย์ อำเภอ ..... จังหวัด	คำขอจดทะเบียน	(เฉพาะเจ้าหน้าที่) เลขรับที่ ..... รับวันที่ ..... เลขที่คำขอเดิม ..... ทะเบียนเลขที่ .....

ประเภทคำขอ

[ ] จดทะเบียนพาณิชย์ (ให้กรอก [1] - [8] ส่วน [9] - [12] ให้เลือกกรอกตามแต่กรณี)

[ ] จดทะเบียนเปลี่ยนแปลงรายการ [ ] [ ] [ ] [ ] [ ] ตั้งแต่วันที่.....เป็นดังนี้ (ให้กรอกเฉพาะรายการซึ่งประสงค์จะขอเปลี่ยนแปลง)

[ ] จดทะเบียนเลิกประกอบพาณิชยกิจ ตั้งแต่วันที่.....(ให้กรอกรายการเฉพาะใน [1] [2] และ [5])

[1] **ชื่อผู้ประกอบพาณิชยกิจ**.....อายุ .....ปี เชื้อชาติ ..... สัญชาติ .....
ที่อยู่เลขที่..... หมู่ที่..... ตรอก/ซอย..... ถนน..... ตำบล/แขวง.....
อำเภอ/เขต..... จังหวัด..... โทรศัพท์..... โทรสาร.....

[2] **ชื่อที่ใช้ในการประกอบพาณิชยกิจ** ภาษาไทย.....
ภาษาต่างประเทศ (ถ้ามี).....

[3] **ชนิดแห่งพาณิชยกิจ** รหัสสำหรับเจ้าหน้าที่

(1) ..... [ ][ ][ ][ ][ ]

(2) ..... [ ][ ][ ][ ][ ]

(3) ..... [ ][ ][ ][ ][ ]

(4) ..... [ ][ ][ ][ ][ ]

[4] **จำนวนเงินทุนที่นำมาใช้ในการประกอบพาณิชยกิจเป็นประจำ** จำนวน..... บาท (.....)

[5] **ที่ตั้งสำนักงานแห่งใหญ่** เลขที่..... หมู่ที่..... ตรอก/ซอย.....
ถนน..... ตำบล/แขวง..... อำเภอ/เขต.....
จังหวัด..... โทรศัพท์..... โทรสาร.....

[6] **ชื่อผู้จัดการ** ..... อายุ.....ปี สัญชาติ..... ที่อยู่เลขที่.....
หมู่ที่..... ตรอก/ซอย..... ถนน..... ตำบล/แขวง.....
อำเภอ/เขต..... จังหวัด..... โทรศัพท์..... โทรสาร.....

[7] **วันที่เริ่มต้นประกอบพาณิชยกิจในประเทศไทย** ตั้งแต่วันที่.....

[8] **วันที่ขอจดทะเบียนพาณิชย์** .....

[9] **รับโอนพาณิชยกิจนี้จาก** ..... สัญชาติ ..... ที่อยู่เลขที่.....
หมู่ที่ ..... ตรอก/ซอย..... ถนน..... ตำบล/แขวง.....
อำเภอ/เขต..... จังหวัด..... โทรศัพท์..... โทรสาร.....
ชื่อที่ใช้ในการประกอบพาณิชยกิจ .....โอนเมื่อวันที่ .....
สาเหตุที่โอน .....

[10] **ที่ตั้งสำนักงานสาขา** เลขที่ ..... หมู่ที่ ..... ตรอก/ซอย.....
ถนน ..... ตำบล/แขวง..... อำเภอ/เขต.....
จังหวัด ..... โทรศัพท์ ..... โทรสาร.....
ที่ตั้งโรงเก็บสินค้า เลขที่ ..... หมู่ที่ ..... ตรอก/ซอย.....
ถนน ..... ตำบล/แขวง..... อำเภอ/เขต.....
จังหวัด ..... โทรศัพท์ ..... โทรสาร .....

ตัวแทนค้าต่าง คือ ..... ที่อยู่เลขที่ ..... หมู่ที่ .....

ตรอก/ซอย ..... ถนน ..... ตำบล/แขวง.....

อำเภอ/เขต ..... จังหวัด ..... โทรศัพท์ ..... โทรสาร.....

[11] **ชื่อ อายุ เชื้อชาติ สัญชาติ ตำบลที่อยู่ และจำนวนทุนของหุ้นของผู้เป็นหุ้นส่วน และจำนวนเงินทุนของห้างหุ้นส่วน**

ผู้เป็นหุ้นส่วนของห้างหุ้นส่วน/ผู้เป็นหุ้นส่วนเข้าใหม่ มีจำนวน .....คน ดังนี้

(1) ..... อายุ .....ปี เชื้อชาติ ..... สัญชาติ.....

ที่อยู่เลขที่ ..... หมู่ที่ ..... ตรอก/ซอย.....

ถนน..... ตำบล/แขวง..... อำเภอ/เขต.....

จังหวัด ..... โทรศัพท์ ..... โทรสาร .....

ลงหุ้นด้วย ..... จำนวน .....บาท (ลงลายมือชื่อ).....

(2) ..... อายุ .....ปี เชื้อชาติ ..... สัญชาติ .....

ที่อยู่เลขที่ ..... หมู่ที่..... ตรอก/ซอย.....

ถนน ..... ตำบล/แขวง..... อำเภอ/เขต.....

จังหวัด ..... โทรศัพท์ ..... โทรสาร .....

ลงหุ้นด้วย ..... จำนวน .....บาท (ลงลายมือชื่อ) .....

(3) ..... อายุ .....ปี เชื้อชาติ ..... สัญชาติ.....

ที่อยู่เลขที่ ..... หมู่ที่..... ตรอก/ซอย.....

ถนน ..... ตำบล/แขวง ..... อำเภอ/เขต.....

จังหวัด ..... โทรศัพท์ .....โทรสาร .....

ลงหุ้นด้วย ..... จำนวน .....บาท (ลงลายมือชื่อ) .....

[12] **จำนวนเงินทุน จำนวนหุ้น และมูลค่าหุ้นของบริษัทจำกัด จำนวนและมูลค่าหุ้นที่บุคคลแต่ละสัญชาติถืออยู่**

ทุนจดทะเบียน .....บาท แบ่งออกเป็น .....หุ้น มูลค่าหุ้นละ .....บาท

สัญชาติ ..... ถือหุ้น ..... หุ้น สัญชาติ ..... ถือหุ้น .....หุ้น

สัญชาติ ..... ถือหุ้น ..... หุ้น สัญชาติ ..... ถือหุ้น .....หุ้น

[13] **ผู้เป็นหุ้นส่วนออกหรือตาย** จำนวน .....คน ดังนี้ (ใช้กรณีขอจดทะเบียนเปลี่ยนแปลงรายการตามข้อ 11)

(1) ..... อายุ .....ปี เชื้อชาติ ..... สัญชาติ .....

ที่อยู่เลขที่.....หมู่ที่ ..... ตรอก/ซอย .....

ถนน ..... ตำบล/แขวง ..... อำเภอ/เขต.....

จังหวัด ..... โทรศัพท์ ..... โทรสาร .....

(2) ..... อายุ .....ปี เชื้อชาติ .....สัญชาติ .....

ที่อยู่เลขที่..... หมู่ที่ ..... ตรอก/ซอย .....

ถนน ..... ตำบล/แขวง ..... อำเภอ/เขต.....

จังหวัด ..... โทรศัพท์ ..... โทรสาร .....

[14] **อื่น ๆ** .....

.....

ข้าพเจ้าขอรับรองว่ารายการข้างต้นถูกต้องและเป็นความจริงทุกประการ

(ลงลายมือชื่อ).....ผู้ประกอบการพาณิชยกิจ

(.....)

บันทึกนายทะเบียนพาณิชย์

รับจดทะเบียน ณ วันที่ .....

(ลงลายมือชื่อ).....นายทะเบียนพาณิชย์

(.....)

คูมือสำหรับประชาชน

งานที่ให้บริการ	**การลงทะเบียนและยื่นคำขอรับเงินเบี้ยยังชีพผู้สูงอายุ**
หน่วยงานที่รับผิดชอบ	**งานพัฒนาชุมชน สำนักปลัด องค์การบริหารส่วนตำบลโป่งแดง**

ขอบเขตการให้บริการ

สถานที่/ ช่องทางการให้บริการ

๑.สำนักปลัดฯ องค์การบริหารส่วนตำบลโป่งแดง

โทรศัพท์: ๐ ๔๔ ๓๓๓ - ๔๕๕

โทรสาร : ๐ ๔๔ ๓๓๓ - ๔๕๕

เว็บไซต์ : www.pong-dang.go.th E-service One Stop Service

ระยะเวลาเปิดให้บริการ

วันจันทร์ ถึง วันศุกร์ (๑–๓๐ พฤศจิกายน)

(ยกเว้นวันหยุดที่ทางราชการกำหนด)

ตั้งแต่เวลา ๐๘.๓๐ – ๑๖.๓๐ น.

หลักเกณฑ์ วิธีการ และเงื่อนไขในการยื่นคำขอ

๑.สัญชาติไทย

๒.มีภูมิลำเนาอยู่ในเขตองค์การบริหารส่วนตำบลโป่งแดง (ตามทะเบียนบ้าน)

๓.เป็นผู้ที่มีอายุ ๖๐ ปี บริบูรณ์ในปีถัดไป (ปัจจุบัน อายุ ๕๙ ปีบริบูรณ์ และต้องเกิดก่อน ๑ ตุลาคม)

๔.ไม่เป็นผู้ได้รับสวัสดิการหรือสิทธิประโยชน์อื่นใดจากหน่วยงานของรัฐ รัฐวิสาหกิจหรือองค์กรปกครองท้องถิ่น ผู้รับเงินบำนาญ หรือเงินอื่นใดในลักษณะเดียวกัน

๕.กรณีที่ผู้สูงอายุไม่สามารถมาลงทะเบียนด้วยตนเองได้ มอบอำนาจให้ผู้อื่นเป็นผู้ยื่นคำร้องขอได้ โดยให้ผู้รับมอบอำนาจติดต่อที่ องค์การบริหารส่วนตำบลโป่งแดง พร้อมสำเนาบัตรประจำตัวประชาชนของผู้รับมอบอำนาจ

ขั้นตอนและระยะการให้บริการ

ขั้นตอน	**หน่วยงานผู้รับผิดชอบ**
๑.ผู้สูงอายุ ยื่นเอกสารที่ใช้ในการลงทะเบียนผู้สูงอายุ ๒.เจ้าหน้าที่รับเอกสาร ตรวจสอบเอกสาร,คุณสมบัติ ๓.เสนอคณะผู้บริหาร	สำนักปลัด องค์การบริหารส่วนตำบลโป่งแดง

ระยะเวลา

ใช้ระยะเวลา ไม่เกิน ๑ วัน

ลำดับ	ขั้นตอน	ระยะเวลา	ส่วนที่รับผิดชอบ
๑)	**การตรวจสอบเอกสาร** ผู้ที่ประสงค์จะขอรับเบี้ยยังชีพผู้สูงอายุ หรือผู้รับมอบอำนาจ ยื่นคำขอพร้อมเอกสารหลักฐาน และเจ้าหน้าที่ตรวจสอบคำร้องขอลงทะเบียน และเอกสารหลักฐานประกอบ	๒๐ นาที	องค์การบริหารส่วนตำบลโป่งแดง อำเภอขามทะเลสอ จังหวัดนครราชสีมา
๒)	**การพิจารณา** ออกใบรับลงทะเบียนตามแบบยื่นคำขอลงทะเบียนให้ผู้ขอลงทะเบียนหรือผู้รับมอบอำนาจ	๑๐ นาที	องค์การบริหารส่วนตำบลโป่งแดง อำเภอขามทะเลสอ จังหวัดนครราชสีมา

รายการเอกสารหลักฐานประกอบ

เอกสารหรือหลักฐานที่ต้องใช้

๑.บัตรประจำตัวประชาชน หรือบัตรอื่นที่ออกโดยหน่วยงานของรัฐที่มีรูปถ่าย (ฉบับจริง)

๒.ทะเบียนบ้าน (ฉบับเจ้าบ้าน)

๓.สมุดบัญชีเงินฝากธนาคาร พร้อมสำเนา (เฉพาะหน้าที่แสดงชื่อและเลขบัญชี)
สำหรับกรณีที่ผู้ขอรับเบี้ยยังชีพคนพิการ ผ่านธนาคาร จำนวน ๑ ฉบับ

ค่าธรรมเนียม

ไม่เสียค่าธรรมเนียม

การรับเรื่องร้องเรียน

ถ้าการให้บริการไม่เป็นไปตามข้อตกลงที่ระบุไว้ข้างต้นสามารถติดต่อเพื่อร้องเรียนได้ที่

๑. ติดต่อด้วยตนเอง ณ องค์การบริหารส่วนตำบลโป่งแดง

๒. ทางโทรศัพท์ : ๐ ๔๔๓๓ ๓๔๕๕

๓. ทางไปรษณีย์ องค์การบริหารส่วนตำบลโป่งแดง หมู่ที่ ๑ ตำบลโป่งแดง อำเภอขามทะเลสอ
จังหวัดนครราชสีมา ๓๐๒๘๐

๔. ทางเว็บไซต์ : http://www.pong-dang.go.th

๕. ตู้รับฟังความคิดเห็น ตั้งอยู่ ณ หน้าองค์การบริหารส่วนตำบลโป่งแดง

กฎหมายที่เกี่ยวข้อง

ระเบียบกระทรวงมหาดไทย ว่าด้วยหลักเกณฑ์การจ่ายเงินเบี้ยยังชีพผู้สูงอายุขององค์กรปกครองส่วนท้องถิ่น พ.ศ.๒๕๖๖

ตัวอย่างแบบฟอร์ม

ทะเบียนเลขที่...../.....

แบบคำขอลงทะเบียนรับเงินเบี้ยยังชีพผู้สูงอายุ ประจำปีงบประมาณ พ.ศ.....

เฉพาะกรณีผู้สูงอายุมอบอำนาจให้บุคคลอื่นมายื่นคำขอลงทะเบียนแทน

ผู้ยื่นคำขอฯ แทน ตามหนังสือมอบอำนาจ เกี่ยวข้องเป็น.....กับผู้สูงอายุที่ขอลงทะเบียน ชื่อ-สกุล (ผู้รับมอบอำนาจ) .....เลขประจำตัวประชาชนผู้รับมอบอำนาจ

ข้อมูลผู้สูงอายุ

เขียนที่.....

วันที่.....เดือน.....พ.ศ.....

ด้วยข้าพเจ้า (นาย/นาง/นางสาว) ชื่อ.....นามสกุล.....

เกิดวันที่.....เดือน.....พ.ศ. ..... อายุ.....ปี สัญชาติ.....มีชื่ออยู่ในสำเนา

ทะเบียนบ้านเลขที่.....หมู่ที่/ชุมชน.....ตรอก/ซอย.....ถนน.....

ตำบล/แขวง.....อำเภอ/เขต.....จังหวัด.....

รหัสไปรษณีย์.....โทรศัพท์.....หมายเลขบัตรประจำตัวประชาชนของ

ผู้สูงอายุที่ยื่นคำขอ ☐-☐☐☐☐-☐☐☐☐☐-☐☐-☐

สถานภาพสมรส ☐ โสด ☐ สมรส ☐ หม้าย ☐ หย่าร้าง ☐ แยกกันอยู่ ☐ อื่นๆ.....

อาชีพ.....รายได้ต่อเดือน.....บาท

ข้อมูลทั่วไป : สถานภาพการรับสวัสดิการของรัฐ

☐ ไม่ได้รับการสงเคราะห์เบี้ยยังชีพ ☐ ได้รับการสงเคราะห์เบี้ยยังชีพผู้ป่วยเอดส์ ☐ ได้รับการสงเคราะห์ความพิการ

☐ ย้ายภูมิลำเนาเข้ามาอยู่ใหม่ เมื่อวันที่.....โดยย้ายมาจาก (ระบุที่อยู่เดิม.....)

มีความประสงค์ขอรับเงินเบี้ยยังชีพผู้สูงอายุ ประจำปีงบประมาณ พ.ศ..... โดยวิธีดังต่อไปนี้ (เลือก ๑ วิธี)

☐ รับเงินสดด้วยตนเอง ☐ รับเงินสดโดยบุคคลที่ได้รับมอบอำนาจจากผู้มีสิทธิ

☐ โอนเข้าบัญชีเงินฝากธนาคารในนามผู้มีสิทธิ ☐ โอนเข้าบัญชีเงินฝากธนาคารในนามบุคคลที่ได้รับมอบอำนาจจากผู้มีสิทธิ

พร้อมแนบเอกสาร ดังนี้

☐ สำเนาบัตรประจำตัวประชาชน หรือสำเนาบัตรอื่นที่ออกโดยหน่วยงานของรัฐที่มีรูปถ่าย ☐ สำเนาทะเบียนบ้าน

☐ สำเนาสมุดบัญชีเงินฝากธนาคาร (ในกรณีผู้ขอรับเงินเบี้ยยังชีพผู้สูงอายุประสงค์ขอรับเงินเบี้ยยังชีพผู้สูงอายุผ่านธนาคาร)

☐ หนังสือมอบอำนาจพร้อมสำเนาบัตรประจำตัวประชาชนของผู้มอบอำนาจและผู้รับมอบอำนาจ

ข้าพเจ้าขอรับรองว่าข้าพเจ้าเป็นผู้มีคุณสมบัติครบถ้วน ไม่ได้เป็นผู้รับบำนาญหรือสวัสดิการเป็นรายเดือนจากหน่วยงานของรัฐ รัฐวิสาหกิจ หรือองค์กรปกครองส่วนท้องถิ่น และขอรับรองว่าข้อความดังกล่าวข้างต้นเป็นความจริงทุกประการ

(ลงชื่อ).....	(ลงชื่อ).....
(.....)	(.....)
ผู้ยื่นคำขอ/ผู้รับมอบอำนาจยื่นคำขอ	เจ้าหน้าที่ผู้รับลงทะเบียน

ความเห็นเจ้าหน้าที่ผู้รับลงทะเบียน	ความเห็นคณะกรรมการตรวจสอบคุณสมบัติ
เรียน คณะกรรมการตรวจสอบคุณสมบัติ ได้ตรวจสอบคุณสมบัติของ นาย / นาง / นางสาว ..... หมายเลขบัตรประจำตัวประชาชน ☐-☐☐☐☐-☐☐☐☐☐-☐☐-☐ ☐ เป็นผู้มีคุณสมบัติครบถ้วน ☐ เป็นผู้ที่ขาดคุณสมบัติ เนื่องจาก ..... (ลงชื่อ)..... (.....) จ้าหน้าที่ผู้รับลงทะเบียน	เรียน นายกองค์การบริหารส่วนตำบล..... คณะกรรมการตรวจสอบคุณสมบัติได้ตรวจสอบแล้ว มีความเห็นดังนี้ ☐ สมควรรับลงทะเบียน ☐ ไม่สมควรรับลงทะเบียน กรรมการ (ลงชื่อ)..... (.....) กรรมการ (ลงชื่อ)..... (.....) กรรมการ (ลงชื่อ)..... (.....)
คำสั่ง ☐ รับลงทะเบียน ☐ ไม่รับลงทะเบียน ☐ อื่นๆ..... (ลงชื่อ)..... (.....) นายกองค์การบริหารส่วนตำบล..... วัน/เดือน/ปี.....	

(ตัดตามรอยเส้นประ ให้ผู้สูงอายุที่ยื่นคำขอลงทะเบียนเก็บไว้ _____

ผู้สูงอายุ ชื่อ นาย/นาง/นางสาว.....บ้านเลขที่.....หมู่ที่.....

ยื่นแบบคำขอลงทะเบียนเมื่อวันที่.....เดือน.....พ.ศ. .....

การลงทะเบียนครั้งนี้ เพื่อรับเงินเบี้ยยังชีพผู้สูงอายุประจำปีงบประมาณ พ.ศ. ..... โดยจะเริ่มรับเงินเบี้ยยังชีพผู้สูงอายุตั้งแต่เดือน ตุลาคม ..... ถึงเดือนกันยายน ..... ในอัตราแบบขั้นบันได ภายในวันที่ ๑๐ ของทุกเดือน กรณีผู้สูงอายุย้ายภูมิลำเนาที่ไปอยู่ที่อื่น (ตั้งแต่วันที่ ๑ ธันวาคม ..... ถึงวันที่ ๓๐ พฤศจิกายน .....) จะต้องไปลงทะเบียนยื่นคำขอรับเงินเบี้ยยังชีพผู้สูงอายุ ณ ที่องค์การบริหารส่วนตำบลแห่งใหม่ภายในเดือนพฤศจิกายน ..... ทั้งนี้เพื่อเป็นการรักษาสิทธิให้ต่อเนื่อง

(ลงชื่อ).....

(.....)

เจ้าหน้าที่ผู้รับลงทะเบียน

คูมือสำหรับประชาชน

งานที่ให้บริการ	**การลงทะเบียนและยื่นคำขอรับเงินเบี้ยความพิการ**
หน่วยงานที่รับผิดชอบ	**งานพัฒนาชุมชน สำนักปลัด องค์การบริหารส่วนตำบลโป่งแดง**

ขอบเขตการให้บริการ

สถานที่/ ช่องทางการให้บริการ

๑.สำนักปลัดฯ องค์การบริหารส่วนตำบลโป่งแดง
โทรศัพท์: ๐ ๔๔ ๓๓๓ - ๔๕๕
โทรสาร : ๐ ๔๔ ๓๓๓ - ๔๕๕
เว็บไซต์ : www.pong-dang.go.th E-service One Stop Service

ระยะเวลาเปิดให้บริการ

วันจันทร์ ถึง วันศุกร์ (๑–๓๐ พฤศจิกายน)
(ยกเว้นวันหยุดที่ทางราชการกำหนด)
ตั้งแต่เวลา ๐๘.๓๐ – ๑๖.๓๐ น.

หลักเกณฑ์ วิธีการ และเงื่อนไขในการยื่นคำขอ

๑.มีสัญชาติไทย
๒.มีภูมิลำเนาอยู่ในเขตองค์การบริหารส่วนตำบลโป่งแดง (ตามทะเบียนบ้าน)
๓.มีบัตรประจำตัวคนพิการตามกฎหมายว่าด้วยการส่งเสริมคุณภาพชีวิตคนพิการ
๔.ไม่เป็นบุคคลซึ่งอยู่ในความอุปการะของสถานสงเคราะห์ของรัฐ
๕.กรณีที่ผู้พิการไม่สามารถมาลงทะเบียนด้วยตนเองได้ มอบอำนาจให้ผู้ดูแลคนพิการยื่นคำร้องขอแทน แต่ต้องนำหลักฐานของคนพิการและคนดูแลคนพิการไปแสดงต่อเจ้าหน้าที่

ขั้นตอนและระยะการให้บริการ

ขั้นตอน	**หน่วยงานผู้รับผิดชอบ**
๑.ผู้พิการ ยื่นเอกสารที่ใช้ในการลงทะเบียนผู้พิการ	สำนักปลัด องค์การบริหารส่วนตำบลโป่งแดง
๒.เจ้าหน้าที่รับเอกสาร ตรวจสอบเอกสาร,คุณสมบัติ	
๓.เสนอคณะผู้บริหาร	

ระยะเวลา

ใช้ระยะเวลา ไม่เกิน ๑ วัน

ลำดับ	ขั้นตอน	ระยะเวลา	ส่วนที่รับผิดชอบ
๑)	**การตรวจสอบเอกสาร** ผู้ที่ประสงค์จะขอรับเบี้ยความพิการ หรือผู้รับมอบอำนาจ ยื่นคำขอพร้อมเอกสารหลักฐาน และเจ้าหน้าที่ตรวจสอบคำร้องขอลงทะเบียน และเอกสารหลักฐานประกอบ	๒๐ นาที	องค์การบริหารส่วนตำบลโป่งแดง อำเภอขามทะเลสอ จังหวัดนครราชสีมา
๒)	**การพิจารณา** ออกใบรับลงทะเบียนตามแบบยื่นคำขอลงทะเบียนให้ผู้ขอลงทะเบียนหรือผู้รับมอบอำนาจ	๑๐ นาที	องค์การบริหารส่วนตำบลโป่งแดง อำเภอขามทะเลสอ จังหวัดนครราชสีมา

รายการเอกสารหลักฐานประกอบ

เอกสารหรือหลักฐานที่ต้องใช้

๑.บัตรประจำตัวประชาชน (ฉบับจริง) และทะเบียนบ้านของผู้พิการ (ฉบับเจ้าบ้าน)
๒.ใบรับรองความพิการจากแพทย์ จำนวน ๑ ชุด
๓.รูปถ่ายผู้พิการ ๑ นิ้ว จำนวน ๑ รูป
๔.บัตรประจำตัวประชาชน (ฉบับจริง) และทะเบียนบ้านของผู้ดูแล (ฉบับเจ้าบ้าน)
๕.สมุดบัญชีเงินฝากธนาคาร พร้อมสำเนา (เฉพาะหน้าที่แสดงชื่อและเลขบัญชี)
สำหรับกรณีที่ผู้ขอรับเบี้ยยังชีพคนพิการ ผ่านธนาคาร จำนวน ๑ ฉบับ

ค่าธรรมเนียม

ไม่เสียค่าธรรมเนียม

การรับเรื่องร้องเรียน

ถ้าการให้บริการไม่เป็นไปตามข้อตกลงที่ระบุไว้ข้างต้นสามารถติดต่อเพื่อร้องเรียนได้ที่
๑. ติดต่อด้วยตนเอง ณ องค์การบริหารส่วนตำบลโป่งแดง
๒. ทางโทรศัพท์ : ๐ ๔๔๓๓ ๓๔๕๕
๓. ทางไปรษณีย์ องค์การบริหารส่วนตำบลโป่งแดง หมู่ที่ ๑ ตำบลโป่งแดง อำเภอขามทะเลสอ
จังหวัดนครราชสีมา ๓๐๒๘๐
๔. ทางเว็บไซต์ : http://www.pong-dang.go.th
๕. ตู้รับฟังความคิดเห็น ตั้งอยู่ ณ หน้าองค์การบริหารส่วนตำบลโป่งแดง

กฎหมายที่เกี่ยวข้อง

ระเบียบสำนักนายกรัฐมนตรี ว่าด้วยการจัดการเรื่องราวร้องทุกข์ พ.ศ.๒๕๕๒

ตัวอย่างแบบฟอร์ม

ทะเบียนเลขที่...../.....

แบบคำขอลงทะเบียนรับเงินเบี้ยความพิการ ประจำปีงบประมาณ พ.ศ.....

เฉพาะกรณีคนพิการมอบอำนาจให้บุคคลอื่นมายื่นคำขอลงทะเบียนแทน : ผู้ยื่นคำขอฯ แทนตามหนังสือมอบอำนาจ เกี่ยวข้องกับคนพิการที่ขอขึ้นทะเบียน โดยเป็น ☐ บิดา - มารดา ☐ บุตร ☐ สามี- ภรรยา ☐ พี่น้อง ☐ ผู้ดูแลคนพิการ ☐ อื่นๆ .....ลงทะเบียน
ชื่อ – สกุล (ผู้รับมอบอำนาจ).....เลขประจำตัวประชาชนผู้รับมอบอำนาจ

☐-☐☐☐☐-☐☐☐☐☐-☐☐-☐ ที่อยู่.....โทรศัพท์.....

<u>ข้อมูลคนพิการ</u>

เขียนที่.....

วันที่.....เดือน.....พ.ศ.....

คำนำหน้านาม ☐ เด็กชาย ☐ เด็กหญิง ☐ นาย ☐ นาง ☐ นางสาว ☐ อื่นๆ (ระบุ).....

ชื่อ.....นามสกุล.....

เกิดวันที่.....เดือน.....พ.ศ.....อายุ.....ปี สัญชาติ..... มีชื่ออยู่ในสำเนาทะเบียนบ้านเลขที่.....หมู่ที่.....ตรอก/ซอย.....ถนน.....ตำบล_____อำเภอ_____._จังหวัด_____รหัสไปรษณีย์.....โทรศัพท์.....

หมายเลขบัตรประจำตัวประชาชนของผู้พิการที่ยื่นคำขอ ☐-☐☐☐☐-☐☐☐☐☐-☐☐-☐

ประเภทความพิการ ☐ ความพิการทางการเห็น ☐ ความพิการทางสติปัญญา

☐ ความพิการทางการได้ยินหรือสื่อความหมาย ☐ ความพิการทางการเรียนรู้ ☐ ความพิการทางการเคลื่อนไหวหรือทางร่างกาย ☐ ความพิการทางออทิสติก ☐ ความพิการทางจิตใจหรือพฤติกรรม ☐ พิการซ้ำซ้อน ☐ ไม่ระบุความพิการ

สถานภาพ ❑ โสด ❑ สมรส ❑ หม้าย ❑ หย่าร้าง ❑ แยกกันอยู่ ❑ อื่น ๆ.....

บุคคลอ้างอิงที่สามารถติดต่อได้ .....โทรศัพท์.....

<u>ข้อมูลทั่วไป :</u> สถานภาพรับสวัสดิการภาครัฐ

☐ ยังไม่เคยได้รับการสงเคราะห์เบี้ยยังชีพ ☐ เคยได้รับ(ย้ายภูมิลำเนา)เข้ามาอยู่ใหม่ เมื่อ..... ☐ ได้รับการสงเคราะห์เบี้ยยังชีพผู้สูงอายุ ☐ ได้รับการสงเคราะห์เบี้ยยังชีพผู้ป่วยเอดส์ ☐ อื่นๆ (ระบุ).....

☐ ไม่สามารถใช้ชีวิตประจำวันด้วยตนเอง ☐ มีรายได้ไม่เพียงพอแก่การยังชีพ ☐ ไม่สามารถประกอบอาชีพเลี้ยงตนเองได้

☐ มีอาชีพ (ระบุ)..... รายได้ต่อเดือน(ระบุ).....บาท

มีความประสงค์ขอรับเงินเบี้ยความพิการ ประจำปีงบประมาณ พ.ศ..... โดยวิธีดังต่อไปนี้ **(เลือก ๑ วิธี)**

❑ รับเงินสดด้วยตนเอง ❑ รับเงินสดโดยบุคคลที่ได้รับมอบอำนาจจากผู้มีสิทธิ

❑ โอนเข้าบัญชีเงินฝากธนาคารในนามผู้มีสิทธิ ❑ โอนเข้าบัญชีเงินฝากธนาคารในนามบุคคลที่ได้รับมอบอำนาจจากผู้มีสิทธิ

ธนาคาร.....ชื่อบัญชี.....เลขที่บัญชี .....

<u>พร้อมแนบเอกสารดังนี้</u>

- ❑ สำเนาบัตรประจำตัวคนพิการ หรือสำเนาบัตรอื่นที่ออกโดยหน่วยงานของรัฐที่มีรูปถ่าย ❑ สำเนาทะเบียนบ้าน
- ❑ สำเนาสมุดบัญชีเงินฝากธนาคาร (ในกรณีผู้ขอรับเงินเบี้ยความพิการประสงค์ขอรับเงินผ่านธนาคาร)
- ❑ หนังสือมอบอำนาจพร้อมสำเนาบัตรประจำตัวประชาชนของผู้มอบอำนาจและผู้รับมอบอำนาจ (ในกรณียื่นคำขอฯแทน)

ข้าพเจ้า ขอรับรองว่าข้าพเจ้าเป็นผู้มีคุณสมบัติครบถ้วน ไม่ได้เป็นผู้รับบำนาญหรือสวัสดิการเป็นรายเดือนจากหน่วยงานของรัฐ รัฐวิสาหกิจ หรือองค์กรปกครองส่วนท้องถิ่น และขอรับรองว่าข้อความดังกล่าวข้างต้นเป็นความจริงทุกประการ

(ลงชื่อ).....	(ลงชื่อ).....
(.....)	(.....)
ผู้ยื่นคำขอ/ผู้รับมอบอำนาจยื่นคำขอ	เจ้าหน้าที่ผู้รับลงทะเบียน

<u>หมายเหตุ</u> ให้ขีดฆ่าข้อความที่ไม่ต้องการออก และทำเครื่องหมาย √ ในช่อง □ หน้าข้อความที่ต้องการ

ความเห็นเจ้าหน้าที่ผู้รับลงทะเบียน	**ความเห็นคณะกรรมการตรวจสอบคุณสมบัติ**
เรียน คณะกรรมการตรวจสอบคุณสมบัติ ได้ตรวจสอบคุณสมบัติของนาย/นาง/นางสาว/..... ..... หมายเลขบัตรประจำตัวประชาชน □-□□□□-□□□□□-□□-□ แล้ว ❑ เป็นผู้มีคุณสมบัติครบถ้วน ❑ เป็นผู้ที่ขาดคุณสมบัติ เนื่องจาก..... (ลงชื่อ)..... (.....) เจ้าหน้าที่ผู้รับลงทะเบียน	เรียน นายกองค์การบริหารส่วนตำบล..... คณะกรรมการตรวจสอบคุณสมบัติได้ตรวจสอบแล้วมีความเห็นดังนี้ ❑ สมควรรับลงทะเบียน ❑ ไม่สมควรรับลงทะเบียน กรรมการ (ลงชื่อ)..... (.....) กรรมการ (ลงชื่อ)..... (.....) กรรมการ (ลงชื่อ)..... (.....)
คำสั่ง ❑ รับลงทะเบียน ❑ ไม่รับลงทะเบียน ❑ อื่น ๆ ..... (ลงชื่อ)..... นายกองค์การบริหารส่วนตำบล..... วัน/เดือน/ปี.....	

ตัดตามเส้นประให้คนพิการที่ขึ้นทะเบียนเก็บไว้

ยื่นแบบคำขอลงทะเบียนเมื่อวันที่.....เดือน.....พ.ศ.....

การลงทะเบียนครั้งนี้ เพื่อขอรับเงินเบี้ยความพิการ ประจำปีงบประมาณ พ.ศ.....โดยจะได้รับเงินเบี้ยความพิการตั้งแต่เดือนตุลาคม ..... ถึง เดือนกันยายน ..... ในอัตราเดือนละ ๘๐๐ บาท **กรณีคนพิการย้ายภูมิลำเนาไปอยู่ที่อื่น(ตั้งแต่วันที่ ๑ ธันวาคม ..... ถึง ๓๐ พฤศจิกายน .....) จะต้องไปลงทะเบียนยื่นคำขอรับเงินเบี้ยความพิการ ณ ที่องค์กรปกครองส่วนท้องถิ่นแห่งใหม่ภายใน เดือนพฤศจิกายน.....** เพื่อรักษาสิทธิให้ต่อเนื่องในการรับเงินเบี้ยความพิการ

.....

เจ้าหน้าที่ผู้รับลงทะเบียน

คูมือสำหรับประชาชน

งานที่ให้บริการ	**การขอรับการสงเคราะห์ผู้ป่วยเอดส์**
หน่วยงานที่รับผิดชอบ	**งานพัฒนาชุมชน สำนักปลัด องค์การบริหารส่วนตำบลโป่งแดง**

ขอบเขตการให้บริการ

สถานที่/ ช่องทางการให้บริการ

๑.สำนักปลัดฯ องค์การบริหารส่วนตำบลโป่งแดง

โทรศัพท์: ๐ ๔๔ ๓๓๓ - ๔๕๕

โทรสาร : ๐ ๔๔ ๓๓๓ - ๔๕๕

เว็บไซต์ : www.pong-dang.go.th E-service One Stop Service

ระยะเวลาเปิดให้บริการ

วันจันทร์ ถึง วันศุกร์

(ยกเว้นวันหยุดที่ทางราชการกำหนด)

ตั้งแต่เวลา ๐๘.๓๐ – ๑๖.๓๐ น.

หลักเกณฑ์ วิธีการ และเงื่อนไขในการยื่นคำขอ

๑.ผู้ที่มีสิทธิได้รับเงินสงเคราะห์เบี้ยยังชีพผู้ป่วยเอดส์ต้องมีใบรับรองแพทย์ซึ่งออกให้โดย สถานพยาบาลของรัฐยืนยันว่าป่วยเป็นโรคเอดส์จริง

๒.ผู้ป่วยเอดส์ต้องมีภูมิลำเนาอยู่ในเขตองค์การบริหารส่วนตำบลโป่งแดง

๓.กรณีที่ผู้ป่วยเอดส์ไม่สามารถเดินทางมายื่นคำร้องด้วยตนเอง อาจมอบอำนาจให้ผู้อุปการะมาดำเนินการแทนได้

ขั้นตอนและระยะการให้บริการ

ขั้นตอน

๑.ผู้ป่วยเอดส์ ยื่นเอกสารที่ใช้ในการลงทะเบียน
๒.เจ้าหน้าที่รับเอกสาร ตรวจสอบเอกสาร,คุณสมบัติ
๓.เสนอคณะผู้บริหาร

หน่วยงานผู้รับผิดชอบ

สำนักปลัด องค์การบริหารส่วนตำบลโป่งแดง

ระยะเวลา

ใช้ระยะเวลา ไม่เกิน ๑ วัน

ลำดับ	ขั้นตอน	ระยะเวลา	ส่วนที่รับผิดชอบ
๑)	**การตรวจสอบเอกสาร** ผู้ที่ประสงค์จะขอรับเบี้ยยังชีพผู้สูงอายุ หรือผู้รับมอบอำนาจ ยื่นคำขอพร้อมเอกสารหลักฐาน และเจ้าหน้าที่ตรวจสอบคำร้องขอลงทะเบียน และเอกสารหลักฐานประกอบ	๒๐ นาที	องค์การบริหารส่วนตำบลโป่งแดง อำเภอขามทะเลสอ จังหวัดนครราชสีมา
๒)	**การพิจารณา** ออกใบนัดหมายตรวจสภาพความเป็นอยู่ และคุณสมบัติ	๑๕ นาที	องค์การบริหารส่วนตำบลโป่งแดง อำเภอขามทะเลสอ จังหวัดนครราชสีมา
๓)	**การพิจารณา** ตรวจสภาพความเป็นอยู่และคุณสมบัติของผู้ที่ประสงค์รับการสงเคราะห์	๓ วัน	องค์การบริหารส่วนตำบลโป่งแดง อำเภอขามทะเลสอ จังหวัดนครราชสีมา
๔)	**การพิจารณา** จัดทำทะเบียนประวัติพร้อมเอกสารหลักฐานประกอบความเห็นเพื่อเสนอผู้บริหารพิจารณา	๒ วัน	องค์การบริหารส่วนตำบลโป่งแดง อำเภอขามทะเลสอ จังหวัดนครราชสีมา
๕)	**การพิจารณา** พิจารณาอนุมัติ	๗ วัน	องค์การบริหารส่วนตำบลโป่งแดง อำเภอขามทะเลสอ จังหวัดนครราชสีมา

รายการเอกสารหลักฐานประกอบ

เอกสารหรือหลักฐานที่ต้องใช้

๑.บัตรประจำตัวประชาชน จำนวน ๑ ฉบับ
๒.ทะเบียนบ้านของผู้ป่วยเอดส์ จำนวน ๑ ฉบับ
๓.ใบรับรองแพทย์ จำนวน ๑ ฉบับ

ค่าธรรมเนียม

ไม่เสียค่าธรรมเนียม

การรับเรื่องร้องเรียน

ถ้าการให้บริการไม่เป็นไปตามข้อตกลงที่ระบุไว้ข้างต้นสามารถติดต่อเพื่อร้องเรียนได้ที่
๑. ติดต่อด้วยตนเอง ณ องค์การบริหารส่วนตำบลโป่งแดง
๒. ทางโทรศัพท์ : ๐ ๔๔๓๓ ๓๔๕๕
๓. ทางไปรษณีย์ องค์การบริหารส่วนตำบลโป่งแดง หมู่ที่ ๑ ตำบลโป่งแดง อำเภอขามทะเลสอ จังหวัดนครราชสีมา ๓๐๒๘๐
๔. ทางเว็บไซต์ : http://www.pong-dang.go.th
๕. ตู้รับฟังความคิดเห็น ตั้งอยู่ ณ หน้าองค์การบริหารส่วนตำบลโป่งแดง

กฎหมายที่เกี่ยวข้อง

พระราชบัญญัติสภาตำบลและองค์การบริหารส่วนตำบล พ.ศ. ๒๕๓๗ และที่แก้ไขเพิ่มเติม (ฉบับที่ ๗) พ.ศ.๒๕๖๒
ระเบียบกระทรวงมหาดไทย ว่าด้วยการจ่ายเงินสงเคราะห์เพื่อการยังชีพขององค์กรปกครองส่วนท้องถิ่น พ.ศ.๒๕๔๘

ตัวอย่างแบบฟอร์ม

แบบคำขอรับการสงเคราะห์

ลำดับที่...../..... วันที่.....เดือน.....พ.ศ. .....

เรียน นายกองค์การบริหารส่วนตำบล.....

ด้วย.....เลขประจำตัวประชาชน.....

เกิดวันที่.....เดือน.....พ.ศ..... อายุ..... ปี มีชื่ออยู่ในทะเบียนบ้านเลขที่.....ถนน.....
ตรอก/ซอย..... หมู่ที่..... ตำบล..... อำเภอ..... จังหวัด..... รหัสไปรษณีย์.....
ขอแจ้งความประสงค์ขอรับเงินสงเคราะห์ เพื่อการยังชีพผู้ป่วยเอดส์ โดยขอให้รายละเอียดเพิ่มเติม ดังนี้

๑. ที่พักอาศัย ( ) เป็นของตนเอง และมีลักษณะ ( ) ชำรุดทรุดโทรม ( ) ชำรุดทรุดโทรมบางส่วน ( ) มั่นคงถาวร ( ) เป็นของ.....เกี่ยวข้องเป็น.....

๒ . ที่พักอาศัยอยู่ห่างจากบ้านหลังที่ใกล้ที่สุดเป็นระทาง.....สามารถเดินทางได้

( ) สะดวก ( ) ลำบาก เนื่องจาก ..... อยู่ห่างจากชุมชน/หมู่บ้านเป็นระยะทาง .....สามารถเดินทางได้ ( ) สะดวก ( ) ลำบาก เนื่องจาก.....

อยู่ห่างจากหน่วยบริการของรัฐที่ใกล้ที่สุดเป็นระยะทาง.....สามารถเดินทางได้ ( ) สะดวก ( ) ลำบาก

เนื่องจาก .....

๓. การพักอาศัย ( ) อยู่เพียงลำพัง เนื่องจาก.....มาประมาณ.....

( ) พักอาศัยกับ .....รวม .....คน เป็นผู้สามารถประกอบอาชีพได้จำนวน.....คน มีรายได้รวม.....บาท/เดือน ผู้ที่ไม่สามารถประกอบอาชีพได้เนื่องจาก.....

๔. รายได้ – รายจ่าย มีรายได้รวม.....บาท/เดือน แหล่งที่มาของรายได้.....

นำไปใช้จ่ายเป็นค่า.....

บุคคลที่สามารถติดต่อได้.....สถานที่ติดต่อเลขที่.....

ถนน.....ตรอก/ซอย.....หมู่ที่.....ตำบล.....

อำเภอ.....จังหวัด.....รหัสไปรษณีย์.....

โทรศัพท์.....โทรสาร.....เกี่ยวข้องเป็น.....

ข้าพเจ้าขอรับรองว่าถ้อยคำที่ให้ข้างต้นเป็นความจริงทุกประการ

..... ผู้ให้ถ้อยคำ

(.....)

หนังสือแสดงความประสงค์ในการรับเงินสงเคราะห์

เขียนที่.....

วันที่.....เดือน.....พ.ศ. .....

เรียน นายกองค์การบริหารส่วนตำบล.....

ตามที่มีการอนุมัติให้ข้าพเจ้า.....เป็นผู้มีสิทธิได้รับการสงเคราะห์ เงินสงเคราะห์เพื่อการยังชีพ.....ลำดับที่.....นั้น

ข้าพเจ้าขอแจ้งความประสงค์ในการรับเงินสงเคราะห์ ดังนี้

( ) เป็นเงินสด

( ) โอนเข้าบัญชีเงินฝากธนาคาร.....สาขา.....
เลขที่บัญชี.....

จึงเรียนมาเพื่อโปรดทราบและดำเนินการต่อไป

ขอแสดงความนับถือ

(.....)

หนังสือมอบอำนาจ

เขียนที่.....

วันที่.....เดือน.....พ.ศ. .....

เรียน นายกองค์การบริหารส่วนตำบล.....

ข้าพเจ้า.....ขอมอบอำนาจให้.....เลขประจำตัวประชาชน..... อยู่บ้านเลขที่.....ถนน..... ตรอก/ซอย.....หมู่ที่..... ตำบล..... อำเภอ ..... จังหวัด ..... รหัสไปรษณีย์..... โทรศัพท์..... โทรสาร..... เกี่ยวพันเป็น.....เป็นผู้มีอำนาจกระทำการแทนข้าพเจ้าในกิจการใดกิจการหนึ่งดังต่อไปนี้ และให้ถือเสมือนว่าข้าพเจ้าเป็นผู้กระทำเองทุกประการ

( ) แจ้งความประสงค์ขอรับการสงเคราะห์เงินสงเคราะห์เพื่อการยังชีพผู้ป่วยเอดส์

( ) แจ้งความประสงค์ในการรับเงินสงเคราะห์

โดยให้จ่ายให้แก่.....

( ) เป็นเงินสด

( ) โอนเข้าบัญชีเงินฝากธนาคาร.....สาขา.....

เลขที่บัญชี.....

( ) แจ้งยืนยันความประสงค์จะขอรับเงินสงเคราะห์เพื่อการยังชีพต่อไป

ลงชื่อ.....ผู้มอบอำนาจ
(.....)
ลงชื่อ.....ผู้รับมอบอำนาจ
(.....)
ลงชื่อ.....พยาน
(.....)
ลงชื่อ.....พยาน
(.....)

คูมือสำหรับประชาชน

งานที่ให้บริการ	**การแจ้งขุดดิน**
หน่วยงานที่รับผิดชอบ	**กองช่าง องค์การบริหารส่วนตำบลโป่งแดง**

ขอบเขตการให้บริการ

สถานที่/ ช่องทางการให้บริการ	**ระยะเวลาเปิดให้บริการ**
๑.กองช่าง องค์การบริหารส่วนตำบลโป่งแดง โทรศัพท์: ๐ ๔๔ ๓๓๓ - ๔๕๕ โทรสาร : ๐ ๔๔ ๓๓๓ - ๔๕๕ เว็บไซต์ : www.pong-dang.go.th E-service One Stop Service	วันจันทร์ ถึง วันศุกร์ (ยกเว้นวันหยุดที่ทางราชการกำหนด) ตั้งแต่เวลา ๐๘.๓๐ – ๑๖.๓๐ น.

หลักเกณฑ์ วิธีการ และเงื่อนไขในการยื่นคำขอ

ผู้ใดประสงค์จะทำการขุดดินโดยมีความลึกจากระดับพื้นดินเกินสามเมตร หรือมีพื้นที่ปากบ่อดินเกินหนึ่งหมื่นเมตร หรือมีความลึกหรือพื้นที่ตามที่เจ้าพนักงานท้องถิ่นประกาศกำหนด ให้แจ้งต่อเจ้าพนักงานท้องถิ่นตามแบบที่เจ้าพนักงานท้องถิ่นกำหนดโดยยื่นเอกสารแจ้งข้อมูลดังต่อไปนี้

(๑) แผนผังบริเวณที่ประสงค์จะทำการขุดดิน
(๒) แผนผังแสดงเขตที่ดินและที่ดินบริเวณข้างเคียง
(๓) รายการที่กำหนดไว้ในกฎกระทรวงที่ออกตามมาตรา ๖
(๔) วิธีการขุดดินและการขนดิน
(๕) ระยะเวลาทำการขุดดิน
(๖) ชื่อผู้ควบคุมงานซึ่งจะต้องเป็นผู้มีคุณสมบัติตามที่กำหนดในกฎกระทรวง
(๗) ที่ตั้งสำนักงานของผู้แจ้ง
(๘) ภาระผูกพันต่างๆที่บุคคลอื่นมีส่วนได้เสียเกี่ยวกับที่ดินที่จะทำการขุดดิน
(๙) เอกสารและรายละเอียดอื่นๆที่คณะกรรมการกำหนดโดยประกาศในราชกิจจานุเบกษา

ถ้าผู้แจ้งได้ดำเนินการตามที่ระบุไว้ในวรรคหนึ่งโดยถูกต้องแล้ว ให้เจ้าพนักงานท้องถิ่นออกใบรับแจ้งตามแบบที่เจ้าพนักงานท้องถิ่นกำหนดเพื่อเป็นหลักฐานการแจ้งให้แก่ผู้นั้นภายในเจ็ดวันนับแต่วันที่ได้รับแจ้ง และให้ผู้แจ้งเริ่มต้นทำการขุดดินตามที่ได้แจ้งไว้ได้ตั้งแต่วันที่ได้รับแจ้ง

ถ้าการแจ้งเป็นไปโดยไม่ถูกต้อง ให้เจ้าพนักงานท้องถิ่นแจ้งให้แก้ไขให้ถูกต้องภายในเจ็ดวันนับแต่วันที่มีการแจ้งตามวรรคหนึ่ง ถ้าผู้แจ้งไม่แก้ไขให้ถูกต้องภายในเจ็ดวันนับแต่วันที่ผู้แจ้งได้รับแจ้งให้แก้ไขจากเจ้าพนักงานท้องถิ่น ให้เจ้าพนักงานท้องถิ่นมีอำนาจออกคำสั่งให้การแจ้งคามวรรคหนึ่งเป็นอันสิ้นผล

ถ้าผู้แจ้งได้แก้ไขให้ถูกต้องภายในเวลาที่กำหนดตามวรรคสาม ให้เจ้าพนักงานท้องถิ่นออกใบรับแจ้งให้แก่ผู้แจ้งภายในสามวันนับแต่วันที่ได้รับแจ้งที่ถูกต้อง

ผู้ได้รับใบแจ้งต้องเสียค่าธรรมเนียมและค่าใช้จ่ายตามที่กำหนดในกฎกระทรวง

ขั้นตอนและระยะการให้บริการ

ขั้นตอน	หน่วยงานผู้รับผิดชอบ
๑.เขียนคำขออนุญาตขุดดิน ๒.เขียนใบแจ้งการขุดดิน (แบบ ด.๑) พ.ร.บ.การขุดดิน และถมดิน พ.ศ. ๒๕๔๓ ๓.ยื่นเอกสารและหลักฐานต่างๆ พร้อมลงลายมือชื่อรับรองสำเนาถูกต้อง ๔.ตรวจสอบเอกสารหลักฐาน ๕.เจ้าหน้าที่ตรวจสถานที่ ที่ขออนุญาตขุดดิน ๖.ออกใบแจ้งการขุดดิน (แบบ ด.๒) ๗.ผู้ขออนุญาตรับใบแจ้งการขุดดิน พร้อมชำระค่าธรรมเนียม	กองช่าง องค์การบริหารส่วนตำบลโป่งแดง

ระยะเวลา

รวมระยะในการพิจารณาออกใบอนุญาตรวม ๕ วัน แยกเป็น

๑.ขั้นตอนในการตรวจสถานที่ขุดดิน ระยะเวลา ๑ วัน

๒.ขั้นตอนในการตรวจสอบเอกสาร หลักฐานตางๆ ใน การพิจารณาใบอนุญาต ระยะเวลา ๒ วัน

๓.ขั้นตอนในการตรวจสอบแบบแปลน ตางๆ ระยะเวลา ๑ วัน

๔.ขั้นตอนในการออกใบอนุญาต ระยะเวลา ๑ วัน

ลำดับ	ขั้นตอน	ระยะเวลา	ส่วนที่รับผิดชอบ
๑)	**การตรวจสอบเอกสาร** ขอรับคำขออนุญาตขุดดิน-ถมดิน จากกองช่าง	๒๐ นาที	องค์การบริหารส่วนตำบลโป่งแดง อำเภอขามทะเลสอ จังหวัดนครราชสีมา
๒)	**การพิจารณา** นำเอกสารหลักฐานยื่นตรวจสอบ เจ้าหน้าที่ออกตรวจสถานที่	๒ วัน	องค์การบริหารส่วนตำบลโป่งแดง อำเภอขามทะเลสอ จังหวัดนครราชสีมา
๓)	**การพิจารณา** ตรวจสอบแบบแปลนต่าง ๆ	๒ วัน	องค์การบริหารส่วนตำบลโป่งแดง อำเภอขามทะเลสอ จังหวัดนครราชสีมา
๔)	**การพิจารณา** พิจารณาอนุมัติ ออกใบรับแจ้งขุดดิน-ถมดิน และผู้ยื่นชำระค่าธรรมเนียน	๑ วัน	องค์การบริหารส่วนตำบลโป่งแดง อำเภอขามทะเลสอ จังหวัดนครราชสีมา

รายการเอกสารหลักฐานประกอบ

เอกสารหรือหลักฐานที่ต้องใช้

๑.	สำเนาทะเบียนบ้านผู้รับแจ้ง	จำนวน ๒ ฉบับ
๒.	สำเนาบัตรประชาชนของผู้แจ้ง	จำนวน ๒ ฉบับ
๓.	หนังสือมอบอำนาจ (กรณีที่มอบให้บุคคลอื่นแจ้งแทน)	จำนวน ๒ ฉบับ
๔.	สำเนาทะเบียนบ้านของเจ้าของที่ดิน (กรณีผู้ขออนุญาตไม่ใช่เจ้าของที่ดิน)	จำนวน ๒ ฉบับ
๕.	สำเนาบัตรประชาชนของเจ้าของที่ดิน (กรณีผู้ขออนุญาตไม่ใช่เจ้าของที่ดิน)	จำนวน ๒ ฉบับ
๖.	หนังสือยินยอมของเจ้าของที่ดิน (กรณีให้บุคคลอื่นขุดดิน)	จำนวน ๒ ฉบับ
๗.	สำเนาเอกสารสิทธิ์ในที่ดินที่ขุดดิน	จำนวน ๒ ฉบับ
๘.	แผนผังบริเวณ	จำนวน ๒ ฉบับ
๙.	แบบแปลนและรายการประกอบแบบแปลน	จำนวน ๒ ฉบับ
๑๐.	สำเนารายการคำนวณ (การป้องกันการพังทลายของดิน)	จำนวน ๒ ฉบับ
๑๑.	เอกสารแสดงวิธีการขุดดิน	จำนวน ๒ ฉบับ

ค่าธรรมเนียม

ค่าธรรมเนียมขุดดิน ๕๐๐ บาท

การรับเรื่องร้องเรียน

ถ้าการให้บริการไม่เป็นไปตามข้อตกลงที่ระบุไว้ข้างต้นสามารถติดต่อเพื่อร้องเรียนได้ที่

๑. ติดต่อด้วยตนเอง ณ องค์การบริหารส่วนตำบลโป่งแดง

๒. ทางโทรศัพท์ : ๐ ๔๔๓๓ ๓๔๕๕

๓. ทางไปรษณีย์ องค์การบริหารส่วนตำบลโป่งแดง หมู่ที่ ๑ ตำบลโป่งแดง อำเภอขามทะเลสอ
จังหวัดนครราชสีมา ๓๐๒๘๐

๔. ทางเว็บไซต์ : http://www.pong-dang.go.th

๕. ตู้รับฟังความคิดเห็น ตั้งอยู่ ณ หน้าองค์การบริหารส่วนตำบลโป่งแดง

กฎหมายที่เกี่ยวข้อง

พระราชบัญญัติการขุดดินและถมดิน พ.ศ.๒๕๔๓

ตัวอย่างแบบฟอร์ม

แบบ ขถด.๑

เลขที่รับ..... วันที่..... ลงชื่อ.....ผู้รับคำขอ (.....)

ใบแจ้งการขุดดิน/ถมดิน
ตามพระราชบัญญัติการขุดดินและถมดิน พ.ศ.๒๕๔๓

เขียนที่.....

วันที่.....เดือน.....พ.ศ.....

ข้าพเจ้า.....เจ้าของที่ดิน/ผู้ครอบครองที่ดิน/ตัวแทน

○ เป็นบุคคลธรรมดา อยู่บ้านเลขที่.....ตรอก/ซอย.....ถนน.....
หมู่ที่.....ตำบล/แขวง.....อำเภอ/เขต.....จังหวัด.....

○ เป็นนิติบุคคลประเภท.....จดทะเบียนเมื่อ.....
เลขทะเบียน.....มีสำนักงานตั้งอยู่เลขที่.....
ตรอก/ซอย.....ถนน.....หมู่ที่.....
ตำบล/แขวง.....อำเภอ/เขต..... จังหวัด.....
โดย.....ผู้มีอำนาจลงชื่อแทนนิติบุคคลผู้แจ้ง
อยู่บ้านเลขที่.....ตรอก/ซอย.....ถนน.....
หมู่ที่.....ตำบล/แขวง.....อำเภอ/เขต.....จังหวัด.....

มีความประสงค์จะทำการ ขุดดิน/ถมดิน จึงขอแจ้งต่อเจ้าพนักงานท้องถิ่น ดังต่อไปนี้

ข้อ ๑ ทำการขุดดิน/ถมดิน ณ.....ตรอก/ซอย ถนน.....

หมู่ที่.....ตำบล/แขวง.....อำเภอ/เขต.....จังหวัด .....
ในโฉนดที่ดิน เลขที่/น.ส.๓ เลขที่/ส.ค.๑ เลขที่/อื่น ๆ .....
.เป็นที่ดินของ .....

ข้อ ๒ ทำการขุดดิน/ถมดิน โดยมีความลึก/ความสูง จากระดับดินเดิม
เมตร
พื้นที่.....ตารางเมตร เพื่อใช้เป็น.....โดยมีสิ่งก่อสร้างข้างเคียงดังนี้

ทิศเหนือ..... ห่างจากบ่อดิน/เนินดิน.....เมตร
ทิศใต้..... ห่างจากบ่อดิน/เนินดิน.....เมตร
ทิศตะวันออก..... ห่างจากบ่อดิน/เนินดิน.....เมตร
ทิศตะวันตก..... ห่างจากบ่อดิน/เนินดิน.....เมตร

ข้อ ๓ โดยมี .....เลขทะเบียน.....ผู้ควบคุมงาน

ข้อ ๔ กำหนดแล้วเสร็จภายใน.....วัน โดยจะเริ่มขุดดิน/ถมดิน วันที่.....
เดือน.....พ.ศ.....และจะแล้วเสร็จวันที่.....เดือน.....พ.ศ.....

๒/ข้อ ๕.....

ข้อ ๕ พร้อมหนังสือฉบับนี้ ข้าพเจ้า ได้แนบเอกสารหลักฐานต่าง ๆ มาด้วยแล้ว คือ

○ แผนผังบริเวณที่จะทำการขุดดิน/ถมดิน และแผนผังบริเวณแสดงเขตที่ดินและที่ดินบริเวณข้างเคียง พร้อมทั้งวิธีการขุดดินหรือถมดิน และการรมดิน จำนวน.....ชุด ชุดละ.....แผ่น

○ รายการที่กำหนดไว้ในกฎกระทรวงที่ออกตามมาตรา ๖ แห่งพระราชบัญญัติการขุดดินและถมดิน พ.ศ.๒๕๔๓

○ ภาระผูกพันต่างๆ ที่บุคคลอื่นมีส่วนได้เสียเกี่ยวกับที่ดินที่จะทำการขุดดิน/ถมดิน

○ สำเนาบัตรประจำตัวประชาชน/สำเนาทะเบียนบ้านของผู้แจ้ง ซึ่งรับรองสำเนาถูกต้องแล้ว จำนวน.....ฉบับ

○ สำเนาหนังสือรับรองจากการจดทะเบียนนิติบุคคล ซึ่งแสดงวัตถุประสงค์ ที่ตั้งสำนักงาน และผู้มีอำนาจ ลงชื่อแทนนิติบุคคลผู้แจ้งที่หน่วยงานซึ่งมีอำนาจรับรอง (กรณีที่นิติบุคคลเป็นผู้แจ้ง)

○ สำเนาบัตรประจำตัวประชาชนของผู้จัดการหรือผู้แทนนิติบุคคลผู้แจ้ง ซึ่งรับรองสำเนาถูกต้องแล้ว จำนวน.....ฉบับ (กรณีที่นิติบุคคลเป็นผู้แจ้ง)

○ หนังสือแสดงความเป็นตัวแทนของผู้แจ้ง สำเนาบัตรประจำตัวประชาชน และสำเนาทะเบียนบ้านของตัวแทนผู้แจ้ง ซึ่งรับรองสำเนาถูกต้องเรียบร้อยแล้ว (กรณีมีการมอบอำนาจให้ผู้อื่นแจ้งแทน)

○ รายการคำนวณ ๑ ชุด จำนวน.....แผ่น

○ หนังสือรับรองว่าเป็นผู้ออกแบบและคำนวณการขุดดิน/ถมดิน จำนวน.....ฉบับ พร้อมทั้งสำเนาบัตรอนุญาตเป็นผู้ประกอบวิชาชีพวิศวกรรมควบคุม ซึ่งรับรองสำเนาถูกต้องแล้ว จำนวน ฉบับ (กรณีที่งานมีลักษณะ ขนาด อยู่ในประเภทวิชาชีพวิศวกรรมควบคุม)

○ สำเนาโฉนดที่ดิน เลขที่/ น.ส.๓ เลขที่/ ส.ค.๑ เลขที่ ที่จะทำการขุดดิน/ถมดิน ขนาดเท่าต้นฉบับจริง ซึ่งรับรองสำเนาถูกต้องแล้ว จำนวน.....ฉบับ

○ หนังสือสำเนายินยอมของเจ้าของที่ดิน สำเนาบัตรประจำตัวประชาชน หรือสำเนาหนังสือรับรองการ จดทะเบียนนิติบุคคล ซึ่งแสดงวัตถุประสงค์ และผู้มีอำนาจลงชื่อแทนนิติบุคคลเจ้าของที่ดิน ที่หน่วยงานซึ่งมีอำนาจรับรอง สำเนาบัตรประจำตัวประชาชนและสำเนาทะเบียนบ้านของผู้จัดการหรือผู้แทนนิติบุคคล เจ้าของที่ดิน ซึ่งรับรองสำเนาถูกต้อง จำนวน.....ฉบับ (กรณีที่เป็นที่ดินของบุคคลอื่น)

○ หนังสือแสดงความยินยอมของผู้ควบคุมงานตามข้อ ๓ จำนวน.....ฉบับ

○ สำเนาใบอนุญาตเป็นผู้ประกอบวิชาชีพวิศวกรรมควบคุมงาน ซึ่งรับรองสำเนาถูกต้อง จำนวน.....ฉบับ (เฉพาะกรณีที่งานมีลักษณะ ขนาด อยู่ในประเภทเป็นวิชาชีพวิศวกรรมควบคุม)

○ เอกสารและรายละเอียด อื่น ๆ

ข้อ ๖ ข้าพเจ้าขอชำระค่าธรรมเนียมและค่าใช้จ่าย ตามกฎกระทรวงซึ่งออกตามมาตรา ๑๐ แห่งพระราชบัญญัติการขุดดินและถมดิน พ.ศ.๒๕๔๓

(ลงชื่อ).....ผู้แจ้ง

(.....)

<u>หมายเหตุ</u>

(๑) ข้อความใดไม่ใช้ให้ขีดฆ่า (๒) ใส่เครื่องหมาย ✓ ในช่อง ○ ที่ต้องการ

<u>หนังสือยินยอมให้ดำเนินการขุดดิน/ถมดิน</u>

เขียนที่.....

วันที่.....เดือน.....พ.ศ.....

ข้าพเจ้า.....ตั้งบ้านเรือนที่อยู่บ้านเลขที่.....หมู่ที่.....
ตรอก/ซอย.....ตำบล.....อำเภอ.....จังหวัด..... .....
ยินยอมให้.....เข้าดำเนินการขุดดิน/ถมดินในที่ดิน.....เลขที่.... .....
ดังกล่าวได้โดยินยอมให้ทำการขุดดิน/ถมดิน ในเนื้อที่.....ตารางเมตร มีขนาดที่ดิน ดังนี้

ทิศเหนือ ยาว.....เมตร จด.....

ทิศใต้ ยาว.....เมตร จด.....

ทิศตะวันออก ยาว.....เมตร จด.....

ทิศตะวันตก ยาว.....เมตร จด.....

ข้าพเจ้ายินยอมให้.....ขุดดิน/ถมดินในที่ดินดังกล่าวนี้ เพราะเป็น.....และได้แนบ..... .....มาด้วยแล้ว
(ถ้าผู้ให้เช่าให้แนบสำเนาสัญญาเช่าที่ดิน หรือถ้ามีหนังสือแสดงสิทธิ์อย่างอื่นให้แนบมาด้วย)

พร้อมกันนี้ ข้าพเจ้าได้แสดงแผนผังโฉนดที่ดินและเขตที่ดิน ที่ยินยอมให้.....
ขุดดิน/ถมดินไว้หลังหนังสือนี้แล้ว

(ลงชื่อ).....ผู้ถือกรรมสิทธิ์ที่ดิน
(.....)

(ลงชื่อ).....พยาน
(.....)

(ลงชื่อ).....พยาน
(.....)

ข้าพเจ้ารับรองว่าลายมือชื่อหรือลายพิมพ์นิ้วมือข้างบนนี้เป็นของผู้ถือกรรมสิทธิ์ที่ดินตามสำเนาเอกสารสิทธิที่ดินดังกล่าวข้างบนนี้จริง

(ลงชื่อ).....ผู้ขออนุญาต

(ลงชื่อ).....พยาน

(ลงชื่อ).....พยาน

คำเตือน หนังสือรับรองการปลูกสร้างอาคารนี้ห้ามมีการขูด ขีด ลบ ฆ่า ไม่ว่ากรณีใดๆ เว้นแต่ผู้ถือกรรมสิทธิ์ที่ดินจะรับรองการขีดฆ่านั้น เป็นลายลักษณ์อักษรเฉพาะแห่งไว้

***(ให้แนบสำเนาบัตรประจำตัวประชาชนสำเนาทะเบียนบ้านและสำเนาเอกสารสิทธิ์ที่ดิน ที่รับรองสำเนาแล้วประกอบด้วย)**

บัญชีรายการเอกสารประกอบใบแจ้งการขุดดินหรือถมดิน ตามพระราชบัญญัติการขุดดินและถมดิน พ.ศ.๒๕๔๓

ของ.....**โทร.** .....

ลำดับที่	รายการ	หมายเหตุ
☐ ๑.	ใบแจ้งการจุดดินหรือถมดิน (แบบ ขถด.๑)	
☐ ๒.	สำเนาบัตรประจำตัวและสำเนาทะเบียนบ้านของผู้แจ้ง	
☐ ๓.	สำเนาภาพถ่ายโฉนดที่ดิน/น.ส.๓/ส.ค. ๑ เลขที่	- เท่าฉบับจริง
☐ ๔.		- กรณีขุดดิน/ถมดินในที่ดินผู้อื่น
☐ ๕.	หนังสือยินยอมให้ขุดดิน/ถมดินในที่ดิน	- กรณีที่งานมีลักษณะ ขนาด อยู่ใน
☐ ๖.	หนังสือรับรองผู้ประกอบวิชาชีพวิศวกรรมควบคุม ผู้ทำรายการคำนวณ/	ประเภทวิชาชีพวิศวกรรมควบคุม
☐ ๗.	ออกแบบ	พร้อมภาพถ่ายใบอนุญาต
☐ ๘.	หนังสือยินยอมวิศวกรผู้ควบคุมงาน (แบบ ขถด.๗)	- กรณีนิติบุคคล
☐ ๙.	แบบแปลน แผนผังบริเวณ รายการประกอบแบบ จำนวน.....ชุด	- ปิดอากรแสตมป์ ๓๐ บาท
☐ ๑๐.	รายการคำนวณความมั่นคงแข็งแรงโครงสร้าง จำนวน ๑ ชุด	
☐ ๑๑.	หนังสือรับรองการจดทะเบียนและผู้มีอำนาจลงนาม	
	หนังสือมอบอำนาจให้ผู้อื่นทำการแทน	
	หนังสือหรือเอกสารที่เกี่ยวข้อง	

(ลงชื่อ).....ผู้แจ้ง (ลงชื่อ).....ผู้ตรวจรับเอกสาร

(.....) (.....)

ด.2

ใบรับแจ้งการขุดดิน ตามพระราชบัญญัติการขุดดินและถมดิน พ.ศ.๒๕๔๓

เลขที่...../.....

เจ้าพนักงานท้องถิ่นได้รับแจ้งจาก.....

เจ้าของที่ดิน/ผู้รับมอบอำนาจ ว่ามีความประสงค์จะทำการขุดดิน/ถมดิน /ลึก/สูง.....เมตร พื้นที่ปาก บ่อ/ดินถม.....ตารางเมตร ในโฉนดที่ดิน/น.ส.๓/น.ส.๓/ส.ค.๑ เลขที่..... หรือเอกสารสิทธิ์ ในที่ดินที่มีชื่อเรียกอย่างอื่น.....ที่ถนน.....

หมู่ที่.....ตำบล/แขวง.....อำเภอ/เขต..... .....จังหวัด.....

ซึ่งอยู่ในเขตองค์การบริหารส่วนตำบลโป่งแดง โดย..... ....เป็นเจ้าของที่ดิน

กำหนดแล้วเสร็จ.....วัน มี.....เป็นผู้ออกแบบและคำนวณ

และ.....เป็นผู้ควบคุมงาน

พร้อมเอกสารหลักฐานต่างๆแล้ว

เจ้าพนักงานท้องถิ่นได้ตรวจสอบปรากฏว่า

๑. ✐ ไม่ถูกต้อง ให้ผู้แจ้งแก้ไขให้ถูกต้องภายในเจ็ดวัน นับแต่วันที่ผู้แจ้งได้รับแจ้งให้แก้ไขจากเจ้าพนักงานท้องถิ่น หากไม่สามารถแก้ไขภายในกำหนดจะเสียสิทธิ์การนับระยะเวลาที่เจ้าพนักงานท้องถิ่นที่จะต้องปฏิบัติตามมาตรา ๑๗ วรรคหนึ่ง โดยมีรายการแก้ไข ดังนี้.....

.....

.....

๒. ✐ ถูกต้อง ให้ผู้แจ้งเริ่มต้นทำการขุดดิน/ถม ได้ตั้งแต่วันที่.....เดือน.....

พ.ศ.....จนถึงวันที่.....เดือน.....พ.ศ.....และได้รับ

ค่าธรรมเนียม.....บาท

ค่าใช้จ่าย.....บาท รวมทั้งสิ้น.....บาท (.....)

ออกให้ ณ วันที่.....เดือน.....พ.ศ.....

(ลงมือชื่อ).....

(.....)

นายกองค์การบริหารส่วนตำบลโป่งแดง

๑.ข้อความใดไม่ใช้ให้ขีดฆ่า

๒.ใส่เครื่องหมาย / ในช่อง ✐ (พลิก)

<u>คำเตือน</u> ผู้ขุดดิน/ถมดิน หรือเจ้าของที่ดินมีหน้าที่ที่จะต้องปฏิบัติ ดังนี้

(๑) ตามแผนผังบริเวณ แบบแปลน และรายการประกอบแบบแปลน

(๒) ตามมาตรา ๑๙ มาตรา ๒๐ มาตรา ๒๑ และมาตรา ๒๕

(๓) ตามคำสั่งของเจ้าพนักงานท้องถิ่น/พนักงานเจ้าหน้าที่

(๔) การฝ่าฝืน (๑) –(๓) อาจมีโทษปรับ โทษจำ หรือทั้งจำทั้งปรับแล้วแต่กรณี

ด.4

ติดอากร

แสตมป์ 5 บาท

หนังสือมอบอำนาจ

(ใช้ในกรณีผู้แจ้งการขุดดิน/ถมดิน ให้บุคคลอื่นยื่นใบแจ้งการขุดดิน/ถมดินต่อเจ้าพนักงานท้องถิ่น)

ข้าพเจ้า..... .....
อยู่บ้านเลขที่.....ตรอก/ซอย.....ถนน.....
หมู่ที่.....ตำบล/แขวง.....อำเภอ/เขต.....จังหวัด.....
รหัสไปรษณีย์.....โทรศัพท์.....
ขอมอบอำนาจให้นาย..... .....
อยู่บ้านเลขที่.....ตรอก/ซอย.....ถนน.....
หมู่ที่.....ตำบล/แขวง.....อำเภอ/เขต.....จังหวัด.....
รหัสไปรษณีย์.....โทรศัพท์ .....เป็นผู้นำส่งใบแจ้งการขุดดิน/ถมดิน หรือติดต่อกับเจ้าหน้าที่ขององค์กรปกครองส่วนท้องถิ่นในเรื่องที่เกี่ยวข้องกับการแจ้งการขุดดิน/ถมดินต่อเจ้าพนักงานท้องถิ่นโดยให้ถือว่าการกระทำใดๆตามข้อความข้างต้นของนาย.....เสมือนหนึ่งเป็นการกระทำของข้าพเจ้า

(ลงชื่อ).....ผู้มอบอำนาจ
(.....)

(ลงชื่อ).....ผู้รับมอบอำนาจ
(.....)

(ลงชื่อ).....พยาน
(.....)

(ลงชื่อ).....พยาน
(.....)

ด.๕

หนังสือรับรองของผู้ประกอบวิชาชีพวิศวกรรมควบคุม

ข้าพเจ้า..... .....
อยู่บ้านเลขที่.....ตรอก/ซอย.....ถนน.....
หมู่ที่.....ตำบล/แขวง.....อำเภอ/เขต.....จังหวัด.....
รหัสไปรษณีย์.....โทรศัพท์.....
ได้รับใบอนุญาตเป็นผู้ประกอบวิชาชีพวิศวกรรมควบคุม ประเภท.....เลขทะเบียน.....
ตั้งแต่วันที่.....เดือน.....พ.ศ.....ถึง วันที่.....เดือน.....พ.ศ.....
เป็นผู้ออกแบบและคำนวณ/ผู้ควบคุมงาน การขุดดิน/ถมดิน ลึก/สูง.....เมตร
พื้นที่ปากบ่อ/ถมดิน.....ตารางเมตรในโฉนดที่ดิน/น.ส.๓/น.ส.๓ก/ส.ค.๑ เลขที่.....
หรือเอกสารสิทธิ์ในที่ดินที่มีชื่อเรียกอย่างอื่น.....
ที่ถนน.....หมู่ที่.....ตำบล/แขวง.....อำเภอ/เขต.....
จังหวัด.....ซึ่งอยู่ในเขต.....
ให้กับ..... .....

(ลงชื่อ).....ผู้ออกแบบและคำนวณ/ผู้ควบคุมงาน
(.....)

(ลงชื่อ).....ผู้แจ้ง
(.....)

(ลงชื่อ).....พยาน
(.....)

(ลงชื่อ).....พยาน
(.....)

คูมือสำหรับประชาชน

งานที่ให้บริการ	**การแจ้งถมดิน**
หน่วยงานที่รับผิดชอบ	**กองช่าง องค์การบริหารส่วนตำบลโป่งแดง**

ขอบเขตการให้บริการ

สถานที่/ ช่องทางการให้บริการ	**ระยะเวลาเปิดให้บริการ**
๑.กองช่าง องค์การบริหารส่วนตำบลโป่งแดง โทรศัพท์: ๐ ๔๔ ๓๓๓ - ๔๕๕ โทรสาร : ๐ ๔๔ ๓๓๓ - ๔๕๕ เว็บไซต์ : www.pong-dang.go.th E-service One Stop Service	วันจันทร์ ถึง วันศุกร์ (ยกเว้นวันหยุดที่ทางราชการกำหนด) ตั้งแต่เวลา ๐๘.๓๐ – ๑๖.๓๐ น.

หลักเกณฑ์ วิธีการ และเงื่อนไขในการยื่นคำขอ

ผู้ที่มีความประสงค์จะถมดินจะต้องปฏิบัติตามหลักเกณฑ์วิธีการและเงื่อนไข ดังนี้

๑.ผู้ประกอบการเอกชน บุคคลธรรมดาหรือนิติบุคคล ที่มีเอกสารจดทะเบียนประกอบที่ถูกต้องตามกฎหมาย

๒.ผู้ขอรับใบอนุญาตต้องมีสถานที่ เครื่องมือ เครื่องใช้ ตลอดจนอุปกรณ์พร้อมที่จะดำเนินการ

๓.ผู้ประกอบการจะเสนอชื่อผู้ควบคุมงาน ซึ่งจะต้องเป็นผู้มีคุณสมบัติ วุฒิการศึกษาไม่ต่ำกว่าระดับประกาศนียบัตรวิชาชีพช่างโยธาหรือช่างก่อสร้าง

๔.ผู้ขอรับใบอนุญาต จะต้องเป็นผู้รับผิดชอบในการดำเนินการเองทุกเรื่อง และรับผิดชอบออกค่าใช้จ่ายเองทั้งหมด

๕.ผู้ขอรับใบอนุญาตต้องปฏิบัติตามเงื่อนไข ข้อตกลงเอกสารหรือสัญญาที่ทำไว้องค์หารบริหารส่วนตำบลขามทะเลสอทุกประการ

ขั้นตอนและระยะการให้บริการ

ขั้นตอน	**หน่วยงานผู้รับผิดชอบ**
๑.ขอรับคำขออนุญาตจากกองช่าง	กองช่าง องค์การบริหารส่วนตำบลโป่งแดง
๒.นำเอกสารตามหลักฐานยื่นประกอบคำขออนุญาต	
๓.นำเจ้าหน้าที่ออกตรวจสถานที่	
๔.เจ้าหน้าที่ตรวจสอบหลักฐาน	
๕.ออกใบอนุญาต	
๖.ผู้ยื่นคำขออนุญาตชำระค่าธรรมเนียม	

ระยะเวลา

๑.ขั้นตอนในการตรวจสถานสถานที่ถมดิน จำนวน ๑ วัน
๒.ขั้นตอนในการตรวจสอบเอกสาร หลักฐานๆในการพิจารณาใบอนุญาต จำนวน ๑ วัน
๓.ขั้นตอนในการตรวจสอบแบบแปลนต่างๆ จำนวน ๒ วัน
๔.ขั้นตอนในการออกใบอนุญาต จำนวน ๑ วัน
รวมระยะเวลาการพิจารณาอนุญาต รวม ๕ วัน

ลำดับ	ขั้นตอน	ระยะเวลา	ส่วนที่รับผิดชอบ
๑)	**การตรวจสอบเอกสาร** ขอรับคำขออนุญาตขุดดิน-ถมดิน จากกองช่าง	๒๐ นาที	องค์การบริหารส่วนตำบลโป่งแดง อำเภอขามทะเลสอ จังหวัดนครราชสีมา
๒)	**การพิจารณา** นำเอกสารหลักฐานยื่นตรวจสอบ เจ้าหน้าที่ออกตรวจสถานที่	๒ วัน	องค์การบริหารส่วนตำบลโป่งแดง อำเภอขามทะเลสอ จังหวัดนครราชสีมา
๓)	**การพิจารณา** ตรวจสอบแบบแปลนต่าง ๆ	๒ วัน	องค์การบริหารส่วนตำบลโป่งแดง อำเภอขามทะเลสอ จังหวัดนครราชสีมา
๔)	**การพิจารณา** พิจารณาอนุมัติ ออกใบรับแจ้งขุดดิน-ถมดิน และผู้ยื่นชำระค่าธรรมเนียน	๑ วัน	องค์การบริหารส่วนตำบลโป่งแดง อำเภอขามทะเลสอ จังหวัดนครราชสีมา

รายการเอกสารหลักฐานประกอบ

เอกสารหรือหลักฐานที่ต้องใช้

๑.แผนผังบริเวณที่จะทำการถมดิน และแผนผังบริเวณที่แสดงเขตที่ดิน และที่ดินบริเวณข้างเคียง พร้อมทั้งวิธีการถมดิน จำนวน ๒ ฉบับ
๒.สำเนาบัตรประจำตัวประชาชน สำเนาทะเบียนบ้านของผู้แจ้ง จำนวน ๒ ฉบับ
๓.สำเนาหรือหนังสือการจดทะเบียนนิติบุคคล (กรณีแจ้งเป็นนิติบุคคล) จำนวน ๒ ฉบับ
๔.หนังสือมอบอำนาจ สำเนาทะเบียนบ้าน สำเนาบัตรประจำตัวประชาชน (กรณีการมอบอำนาจให้ผู้อื่นแจ้งแทน) จำนวน ๒ ฉบับ
๕.รายการคำนวณ จำนวน ๒ ฉบับ

๖.หนังสือรับรองว่าเป็นผู้ออกแบบและคำนวณการถมดิน พร้อมสำเนาบัตรอนุญาตประกอบวิชาชีพวิศวกรรมควบคุม (กรณีที่งานมีลักษณะขนาดอยู่ในประเภทวิชาชีพวิศวกรรมควบคุม) จำนวน ๒ ฉบับ

๗.สำเนาโฉนดที่ดินเลขที่ /น.ส.๓ เลขที่ /ส.ค.๑ ที่จะทำการถมดินถ่ายสำเนาหน้าหลังเท่าฉบับจริง จำนวน ๒ ฉบับ

๘.หนังสือยินยอมของเจ้าของที่ดิน สำเนาบัตรประจำประชาชน สำเนาหนังสือรับรองการจดทะเบียนนิติบุคคล ซึ่งแสดวัตถุประสงค์และผู้มีอำนาจลงชื่อแทนนิติบุคคล เจ้าของที่ดินที่หน่วยงานที่มีอำนาจสำเนาบัตรบัตรประจำตัวประชาชนและสำเนาทะเบียนบ้านของผู้จัดการหรือผู้แทนนิติบุคคลเจ้าของที่ดิน จำนวน ๒ ฉบับ

๙.หนังสือแสดงความยินยอมของผู้ควบคุมงานตามข้อ ๓ สำเนาใบอนุญาตเป็นผู้ประกอบวิชาชีพวิศวกรรมควบคุมของผู้ควบคุม(เฉพาะกรณีที่งานลักษณะ ขนาดอยู่ในประเภทวิชาชีพวิศวกรรมควบคุม) จำนวน ๒ ฉบับ

๑๐.เอกสารและรายละเอียดอื่นๆ จำนวน ๒ ฉบับ

ค่าธรรมเนียม

ค่าธรรมเนียมใบแจ้งการถมดิน ฉบับละ ๕๐๐ บาท

การรับเรื่องร้องเรียน

ถ้าการให้บริการไม่เป็นไปตามข้อตกลงที่ระบุไว้ข้างตันสามารถติดต่อเพื่อร้องเรียนได้ที่

๑. ติดต่อด้วยตนเอง ณ องค์การบริหารส่วนตำบลโป่งแดง

๒. ทางโทรศัพท์ : ๐ ๔๔๓๓ ๓๔๕๕

๓. ทางไปรษณีย์ องค์การบริหารส่วนตำบลโป่งแดง หมู่ที่ ๑ ตำบลโป่งแดง อำเภอขามทะเลสอ จังหวัดนครราชสีมา ๓๐๒๘๐

๔. ทางเว็บไซต์ : http://www.pong-dang.go.th

๕. ตู้รับฟังความคิดเห็น ตั้งอยู่ ณ หน้าองค์การบริหารส่วนตำบลโป่งแดง

กฎหมายที่เกี่ยวข้อง

พระราชบัญญัติการขุดดินและถมดิน พ.ศ.๒๕๔๓

ตัวอย่างแบบฟอร์ม

แบบ ขถด.1

ใบแจ้งการขุดดินหรือถมดิน

ตามพระราชบัญญัติการขุดดินและถมดิน พ.ศ.2543

เลขรับที่ .....
วันที่.....
ลงชื่อ.....ผู้รับคำขอ

เขียนที่.....

วันที่.....เดือน.....พ.ศ.....

ข้าพเจ้า.....เจ้าของที่ดิน/ผู้ครอบครองที่ดิน/ตัวแทน

◯ เป็นบุคคลธรรมดา อยู่บ้านเลขที่.....ตรอก/ซอย.....ถนน.....
หมู่ที่.....ตำบล/แขวง.....อำเภอ/เขต.....จังหวัด.....

◯ เป็นนิติบุคคล ประเภท.....จดทะเบียนเมื่อ.....
เลขทะเบียน.....มีสำนักงานตั้งอยู่เลขที่.....ตรอก/ซอย.....ถนน.....
หมู่ที่.....ตำบล/แขวง.....อำเภอ/เขต.....จังหวัด.....
โดย.....ผู้มีอำนาจลงชื่อแทนนิติบุคคลผู้แจ้ง อยู่บ้านเลขที่.....
ตรอก/ซอย.....ถนน.....หมู่ที่.....ตำบล/แขวง.....
อำเภอ/เขต.....จังหวัด.....

มีความประสงค์จะทำการขุดดิน/ถมดิน จึงขอแจ้งต่อเจ้าพนักงานท้องถิ่น ดังต่อไปนี้

ข้อ 1 ทำการขุดดิน/ถมดิน ณ.....ตรอก/ซอย.....
ถนน.....หมู่ที่.....ตำบล/แขวง.....อำเภอ/เขต.....
จังหวัด.....ในที่ดินโฉนดที่ดิน เลขที่ / น.ส.3 เลขที่ / ส.ค.1 เลขที่/อื่น.....
เป็นที่ดินของ.....

ข้อ 2 ทำการขุดดิน/ถมดิน โดยมีความลึก/ความสูง จากระดับดินเดิม.....เมตร พื้นที่.....ตารางเมตร
เพื่อใช้เป็น.....โดยมีสิ่งก่อสร้างข้างเคียงดังนี้

ทิศเหนือ.....ห่างจากบ่อดิน/เนินดิน.....เมตร
ทิศใต้.....ห่างจากบ่อดิน/เนินดิน.....เมตร
ทิศตะวันออก.....ห่างจากบ่อดิน/เนินดิน.....เมตร
ทิศตะวันตก.....ห่างจากบ่อดิน/เนินดิน.....เมตร

ตามแผนผังบริเวณ แบบแปลน รายการประกอบแบบแปลน และรายการคำนวณที่แนบมาพร้อมนี้

ข้อ 3 โดยมี.....เลขทะเบียน.....เป็นผู้ควบคุมงาน

ข้อ 4 กำหนดแล้วเสร็จภายใน.....วัน โดยจะเริ่มขุดดิน/ถมดิน วันที่.....เดือน.....พ.ศ.....
และจะแล้วเสร็จวันที่.....เดือน.....พ.ศ.....

ข้อ 5 พร้อมหนังสือฉบับนี้ ข้าพเจ้าได้แนบเอกสารหลักฐานต่างๆ มาด้วยแล้ว คือ

◯ แผนผังบริเวณที่จะทำการขุดดิน/ถมดิน และแผนผังบริเวณแสดงเขตที่ดินและที่ดินบริเวณข้างเคียง พร้อมทั้งวิธีการขุดดินหรือถมดิน จำนวน.....ชุด ชุดละ.....แผ่น

◯ รายการที่กำหนดไว้ในกฎกระทรวงที่ออกตามมาตรา 6 แห่งพระราชบัญญัติการขุดดินและถมดิน พ.ศ. 2543

◯ ภาระผูกพันต่าง ๆ ที่บุคคลอื่นมีส่วนได้เสียเกี่ยวกับที่ดินที่จะทำการขุดดิน/ถมดิน

◯ สำเนาบัตรประจำตัวประชาชน สำเนาทะเบียนบ้านของผู้แจ้ง ซึ่งรับรองสำเนาถูกต้องแล้ว จำนวน.....ฉบับ

◯ สำเนาหนังสือรับรองการจดทะเบียนนิติบุคคล ซึ่งแสดงวัตถุประสงค์ ที่ตั้งสำนักงาน และผู้มีอำนาจลงชื่อแทนนิติบุคคลผู้แจ้งที่หน่วยงานซึ่งมีอำนาจรับรอง (กรณีที่นิติบุคคลเป็นผู้แจ้ง)

-/ ◯ สำเนาบัตรประจำตัว

◯ สำเนาบัตรประจำตัวประชาชนของผู้จัดการหรือผู้แทนนิติบุคคลผู้แจ้ง ซึ่งรับรองสำเนาถูกต้องแล้ว จำนวน.....ฉบับ (กรณีที่นิติบุคคลเป็นผู้แจ้ง)

◯ หนังสือแสดงความเป็นตัวแทนของผู้แจ้ง สำเนาบัตรประจำตัวประชาชน และสำเนาทะเบียนบ้าน ของตัวแทนผู้แจ้ง ซึ่งรับรองสำเนาถูกต้องแล้ว (กรณีมีการมอบอำนาจให้ผู้อื่นแจ้งแทน)

◯ รายการคำนวณ 1 ชุด จำนวน.....แผ่น

◯ หนังสือรับรองว่าเป็นผู้ออกแบบและคำนวณการขุดดิน/ถมดิน จำนวน.....ฉบับ พร้อมทั้งสำเนาบัตรอนุญาตเป็นผู้ประกอบวิชาชีพวิศวกรรมควบคุม ซึ่งรับรองสำเนาถูกต้องแล้ว จำนวน.....ฉบับ (กรณีที่งานมีลักษณะ ขนาด อยู่ในประเภทวิชาชีพวิศวกรรมควบคุม)

◯ สำเนาโฉนดที่ดิน เลขที่/น.ส.3 เลขที่/ส.ค.1 เลขที่.....ที่จะทำการขุดดิน/ถมดิน ขนาดเท่าต้นฉบับจริง ซึ่งรับรองสำเนาถูกต้องแล้ว จำนวน.....ฉบับ

◯ หนังสือยินยอมของเจ้าของที่ดิน สำเนาบัตรประจำตัวประชาชน หรือสำเนาหนังสือรับรองการจดทะเบียนนิติบุคคลซึ่งแสดงวัตถุประสงค์ และผู้มีอำนาจลงชื่อแทนนิติบุคคลเจ้าของที่ดิน ที่หน่วยงานซึ่งมีอำนาจรับรอง สำเนาบัตรประจำตัวประชาชนและสำเนาทะเบียนบ้านของผู้จัดการหรือผู้แทนนิติบุคคลเจ้าของของที่ดิน ซึ่งรับรองสำเนาถูกต้องแล้ว จำนวน.....ฉบับ (กรณีที่เป็นที่ดินของบุคคลอื่น)

◯ หนังสือแสดงความยินยอมของผู้ควบคุมงานตามข้อ 3 จำนวน.....ฉบับ

◯ สำเนาใบอนุญาตเป็นผู้ประกอบวิชาชีพวิศวกรรมควบคุมของผู้ควบคุมงาน ซึ่งรับรองสำเนาถูกต้องแล้ว จำนวน.....ฉบับ (เฉพาะกรณีที่งานมีลักษณะ ขนาด อยู่ในประเภทเป็นวิชาชีพวิศวกรรมควบคุม)

◯ เอกสารและรายละเอียดอื่นๆ.....

.....

.....

ข้อ 6 ข้าพเจ้าขอชำระค่าธรรมเนียมและค่าใช้จ่าย ตามกฎกระทรวงซึ่งออกตามมาตรา 10 แห่งพระราชบัญญัติการขุดดินและถมดิน พ.ศ. 2543

(ลายมือชื่อ).....

(.....)

ผู้แจ้ง

<u>หมายเหตุ</u> (1) ข้อความใดที่ไม่ใช้ให้ขีดฆ่า

(2) ใส่เครื่องหมาย / ในช่อง หน้าข้อความที่ต้องการ

หนังสือยินยอมให้ดำเนินการขุดดิน/ถมดิน

เขียนที่_____

วันที่_____เดือน_____พ.ศ. _____

ข้าพเจ้า_____ตั้งบ้านเรือนอยู่บ้านเลขที่ _____ หมู่ที่_____

ตรอก/ซอย_____ ตำบล _____ อำเภอ _____ จังหวัด _____

ยินยอมให้ _____ เข้าดำเนินการขุดดิน/ถมดินในที่ดิน_____เลขที่_____

ดังกล่าวได้โดยยินยอมให้ทำการขุดดิน/ถมดิน ในเนื้อที่ _____ ตารางเมตร มีขนาดที่ดิน ดังนี้

ทิศเหนือ ยาว _____ เมตร จด _____

ทิศใต้ ยาว _____ เมตร จด _____

ทิศตะวันออก ยาว _____ เมตร จด _____

ทิศตะวันตก ยาว _____ เมตร จด _____

ข้าพเจ้ายินยอมให้ _____ ขุดดิน/ถมดินในที่ดินดังกล่าวนี้ เพราะเป็น _____ และได้แนบ _____ มาด้วยแล้ว

(ถ้าผู้ให้เช่าให้แนบสำเนาสัญญาเช่าที่ดิน หรือถ้ามีหนังสือแสดงสิทธิอย่างอื่นก็ให้แนบมาด้วย)

พร้อมกันนี้ ข้าพเจ้าได้แสดงแผนผังโฉนดที่ดินและเขตที่ดิน ที่ยินยอม ให้ _____ ขุดดิน/ถมดินได้ไว้หลังหนังสือนี้แล้ว

(ลงชื่อ) .....ผู้ถือกรรมสิทธิ์ที่ดิน

(.....)

(ลงชื่อ) .....พยาน

(.....)

(ลงชื่อ) .....พยาน

(.....)

ข้าพเจ้าขอรับรองว่าลายมือชื่อหรือลายพิมพ์นิ้วมือข้างบนนี้เป็นของผู้ถือกรรมสิทธิ์ที่ดินตามสำเนาเอกสารสิทธิที่ดินดังกล่าวข้างบนนี้จริง

(ลงชื่อ) .....ผู้ขออนุญาต

(ลงชื่อ) .....พยาน

(ลงชื่อ) .....พยาน

<u>คำเตือน</u> *หนังสือรับรองการปลูกสร้างอาคารนี้ห้ามมีการขูด ขีด ลบ ฆ่า ไม่ว่ากรณีใดๆ เว้นแต่ผู้ถือกรรมสิทธิ์ที่ดินจะรับรองการขีดฆ่านั้นเป็นลายลักษณ์อักษรเฉพาะแห่งไว้*

** (ให้แนบสำเนาบัตรประจำตัวประชาชนสำเนาทะเบียนบ้านและสำเนาเอกสารสิทธิ์ที่ดิน <u>ที่รับรองสำเนาแล้วมาประกอบด้วย)</u>**

คูมือสำหรับประชาชน

งานที่ให้บริการ	**การขออนุญาตก่อสร้างอาคาร**
หน่วยงานที่รับผิดชอบ	**กองช่าง องค์การบริหารส่วนตำบลโป่งแดง**

ขอบเขตการให้บริการ

สถานที่/ ช่องทางการให้บริการ	**ระยะเวลาเปิดให้บริการ**
๑.กองช่าง องค์การบริหารส่วนตำบลโป่งแดง	วันจันทร์ ถึง วันศุกร์
โทรศัพท์: ๐ ๔๔ ๓๓๓ - ๔๕๕	(ยกเว้นวันหยุดที่ทางราชการกำหนด)
โทรสาร : ๐ ๔๔ ๓๓๓ - ๔๕๕	ตั้งแต่เวลา ๐๘.๓๐ – ๑๖.๓๐ น.

เว็บไซต์ : www.pong-dang.go.th E-service One Stop Service

หลักเกณฑ์ วิธีการ และเงื่อนไขในการยื่นคำขอ

(๑) อาคารอยู่อาศัยไม่เกินสองชั้นและมีพื้นที่อาคารไม่ เกิน ๑๕๐ ตารางเมตร
(๒) อาคารเก็บผลผลิตทางเกษตรที่มีพื้นที่อาคารไม่เกิน ๑๐๐ ตารางเมตร
(๓) อาคารเลี้ยงสัตว์ที่มีพื้นที่ไม่เกิน ๑๐๐ ตารางเมตร
(๔) รั้วกำแพง ประตู เพิงหรือแผงลอย
(๕) หอถังน้ำที่มีความสูงไม่เกิน ๖ เมตร

ซึ่งจะก่อสร้างดัดแปลง รื้อถอน หรือเคลื่อนย้าย อาคารภายในเขตองค์การบริหารส่วนตำบลหนองกี่ โดยไม่ต้องยื่น แบบแปลน รายการประกอบแบบแปลนและรายการคำนวณ เพียงแต่ยื่น “แผนผังบริเวณ” แสดงแนวเขตที่ดิน “แปลนพื้นชั้น ล่าง” และที่ตั้งของอาคารโดยสังเขป - กรณีพื้นที่ของอาคารไม่เกิน ๑๕๐ ตารางเมตร ระยะเวลา ณ ที่ท่าการ อบต.ไม่เกิน ๗ วันท่าการ - กรณีพื้นที่ขออาคารเกิน ๑๕๐ ตารางเมตร อบต.ส่ง เรื่องให้โยธาจังหวัดตรวจสอบระยะเวลาไม่เกิน ๓๐ วันท่าการ - ทั้งนี้ระยะเวลาดำเนินการทั้งหมด ไม่เกิน ๔๕ วันท่า การ

หมายเหตุ - กรณีปลูกสร้าง ดัดแปลง รื้อถอน หรือ เคลื่อนย้ายอาคารก่อนได้รับใบอนุญาตจากเจ้าพนักงานท้องถิ่น (นายกองค์การบริหารส่วนตำบล) และต่อมา ประสงค์จะได้ใบอนุญาตจากเจ้าพนักงานท้องถิ่น เจ้า พนักงานท้องถิ่นอาจพิจารณาไม่ออกใบอนุญาตให้ก็ได้

ขั้นตอนและระยะการให้บริการ

ขั้นตอน	หน่วยงานผู้รับผิดชอบ
๑.ผู้ขออนุญาตยื่นคำร้องขออนุญาตก่อสร้างอาคาร ตามแบบคำขอ อนุญาตก่อสร้างอาคาร รื้อถอน ดัดแปลง (แบบ ข.๑) พร้อมเอกสาร ๒.นายตรวจ ตรวจสอบเอกสารเบื้องต้น/ตรวจสอบผังเมือง และตรวจสอบสภาพสาธารณะ ๓.นายช่าง/วิศวกรตรวจพิจารณาแบบ ๔.เจ้าพนักงานท้องถิ่นพิจารณา คำขออนุญาตก่อสร้างอาคาร ๕.ออกใบอนุญาตก่อสร้าง	กองช่าง องค์การบริหารส่วนตำบลโป่งแดง

ระยะเวลา

ระยะเวลาการพิจารณาออกใบอนุญาตรวม ๗ วัน

ลำดับ	ขั้นตอน	ระยะเวลา	ส่วนที่รับผิดชอบ
๑)	**การตรวจสอบเอกสาร** ขอรับคำขออนุญาต ข.๑ จากกองช่าง	๒๐ นาที	องค์การบริหารส่วนตำบลโป่งแดง อำเภอขามทะเลสอ จังหวัดนครราชสีมา
๒)	**การพิจารณา** นำเอกสารหลักฐานยื่นตรวจสอบ ตรวจสอบเอกสาร	๑ วัน	องค์การบริหารส่วนตำบลโป่งแดง อำเภอขามทะเลสอ จังหวัดนครราชสีมา
๓)	**การพิจารณา** ออกตรวจสอบแนวเขตพื้นที่	๑ วัน	องค์การบริหารส่วนตำบลโป่งแดง อำเภอขามทะเลสอ จังหวัดนครราชสีมา
๔)	**การพิจารณา** พิจารณาจัดทำเอกสาร	๒ วัน	องค์การบริหารส่วนตำบลโป่งแดง อำเภอขามทะเลสอ จังหวัดนครราชสีมา
๕)	**ออกใบอนุญาต และชำระค่าธรรมเนียน**	๑ วัน	องค์การบริหารส่วนตำบลโป่งแดง อำเภอขามทะเลสอ จังหวัดนครราชสีมา

รายการเอกสารหลักฐานประกอบ

เอกสารหรือหลักฐานที่ต้องใช้

๑.สำเนาบัตรประจำตัวประชาชน และสำเนาทะเบียนบ้านของผู้ขออนุญาต จำนวน ๒ ฉบับ
๒.สำเนาโฉนดที่ดินหน้า-หลัง พร้อมเจ้าของที่ดินลงนามรับรองสำเนาทุกหน้า จำนวน ๒ ฉบับ
๓.กรณีผู้ขอ ไม่ใช่เจ้าของต้องมีหนังสือยินยอมของเจ้าของที่ดินให้ก่อสร้าง จำนวน ๒ ฉบับ
๔.หนังสือรับรองของผู้ประกอบการวิชาชีพวิศวกรรมควบคุมของผู้ออกแบบและคำนวณ โครงสร้างอาคาร จำนวน ๒ ฉบับ
๕.หนังสือรับรองของผู้ประกอบวิชาชีพสถาปัตยกรรมควบคุมของผู้ออกแบบงาน สถาปัตยกรรม จำนวน ๒ ฉบับ
๖.แผนผังบริเวณแบบแปลนและรายการประกอบแบบแปลน พร้อมรายการคำนวณโครงสร้าง จำนวน ๒ ฉบับ

ค่าธรรมเนียม

- ค่าใบอนุญาตก่อสร้าง ฉบับละ ๒๐ บาท เกิน ๑๕๐ ตร.ม. ฉบับละ ๒๐๐ บาท
- ค่าธรรมเนียมในการตรวจแบบแปลน (คิดตามพื้นที่ของอาคาร)
- อาคารไม่เกิน ๒ ชั้น สูงไม่เกิน ๑๒ เมตร ตร.ม. ละ ๕๐ สตางค์
- อาคารไม่เกิน ๓ ชั้น และสูงเกิน ๑๒ เมตร แต่ไม่เกิน ๑๕ เมตร ตร.ม. ละ ๒ บาท
- อาคารสูงเกิน ๓ ชั้น หรือสูงเกิน ๑๕ เมตร ตร.ม. ละ ๔ บาท
- ป้าย ตร.ม. ละ ๔ บาท
- รั้ว รางระบายน้ำ กำแพง เมตรละ ๑ บาท

การรับเรื่องร้องเรียน

ถ้าการให้บริการไม่เป็นไปตามข้อตกลงที่ระบุไว้ข้างต้นสามารถติดต่อเพื่อร้องเรียนได้ที่
๑. ติดต่อด้วยตนเอง ณ องค์การบริหารส่วนตำบลโป่งแดง
๒. ทางโทรศัพท์ : ๐ ๔๔๓๓ ๓๔๕๕
๓. ทางไปรษณีย์ องค์การบริหารส่วนตำบลโป่งแดง หมู่ที่ ๑ ตำบลโป่งแดง อำเภอขามทะเลสอ จังหวัดนครราชสีมา ๓๐๒๘๐
๔. ทางเว็บไซต์ : http://www.pong-dang.go.th
๕. ตู้รับฟังความคิดเห็น ตั้งอยู่ ณ หน้าองค์การบริหารส่วนตำบลโป่งแดง

กฎหมายที่เกี่ยวข้อง

พระราชบัญญัติควบคุมอาคาร พ.ศ.๒๕๒๒

ตัวอย่างแบบฟอร์ม

(ตราส่วนราชการ)

แบบ อ. ๑

ใบอนุญาตก่อสร้างอาคาร ดัดแปลงอาคาร หรือรื้อถอนอาคาร

เลขที่...../.....

อนุญาตให้.....เจ้าของอาคาร

อยู่บ้านเลขที่.....ตรอก/ซอย.....ถนน.....หมู่ที่.....

ตำบล/แขวง.....อำเภอ/เขต.....จังหวัด.....

ข้อ ๑ ทำการ.....

ที่บ้านเลขที่.....ตรอก/ซอย.....ถนน.....หมู่ที่.....

ตำบล/แขวง.....อำเภอ/เขต.....จังหวัด.....

ในที่ดินโฉนดที่ดิน เลขที่/น.ส. ๓ เลขที่/ส.ค. ๑ เลขที่.....เป็นที่ดินของ.....

ข้อ ๒ เป็นอาคาร

(๑) ชนิด.....จำนวน.....เพื่อใช้เป็น.....

พื้นที่/ความยาว.....ที่จอดรถ ที่กลับรถ และทางเข้าออกของรถ จำนวน.....คัน

พื้นที่.....ตารางเมตร

(๒) ชนิด.....จำนวน.....เพื่อใช้เป็น.....

พื้นที่/ความยาว.....ที่จอดรถ ที่กลับรถ และทางเข้าออกของรถ จำนวน.....คัน

พื้นที่.....ตารางเมตร

(๓) ชนิด.....จำนวน.....เพื่อใช้เป็น.....

พื้นที่/ความยาว.....ที่จอดรถ ที่กลับรถ และทางเข้าออกของรถ จำนวน.....คัน

พื้นที่.....ตารางเมตร

ตามแผนผังบริเวณ แบบแปลน รายการประกอบแบบแปลน และรายการคำนวณเลขที่...../.....

ที่แนบท้ายใบอนุญาตนี้

ข้อ ๓ โดยมี.....เป็นผู้ควบคุมงาน

ข้อ ๔ ผู้ได้รับใบอนุญาตต้องปฏิบัติตามเงื่อนไขดังต่อไปนี้

(๑) ผู้ได้รับใบอนุญาตต้องปฏิบัติตามหลักเกณฑ์ วิธีการ และเงื่อนไขตามที่กำหนดในกฎกระทรวงและหรือข้อบัญญัติท้องถิ่น ซึ่งออกตามความในมาตรา ๘ (๑๑) มาตรา ๙ หรือมาตรา ๑๐ แห่งพระราชบัญญัติควบคุมอาคาร พ.ศ. ๒๕๒๒

(๒) .....

ใบอนุญาตฉบับนี้ให้ใช้ได้จนถึงวันที่.....เดือน.....พ.ศ. .....

ออกให้ ณ วันที่.....เดือน.....พ.ศ. .....

(ลายมือชื่อ) .....

(.....)

ตำแหน่ง .....

เจ้าพนักงานท้องถิ่นผู้อนุญาต

การต่ออายุใบอนุญาต

การต่ออายุใบอนุญาต	การต่ออายุใบอนุญาต	การต่ออายุใบอนุญาต
ครั้งที่.....	ครั้งที่.....	ครั้งที่.....
ให้ต่ออายุใบอนุญาต	ให้ต่ออายุใบอนุญาต	ให้ต่ออายุใบอนุญาต
ฉบับนี้จนถึง	ฉบับนี้จนถึง	ฉบับนี้จนถึง
วันที่.....เดือน.....พ.ศ.	วันที่.....เดือน.....พ.ศ.	วันที่.....เดือน.....พ.ศ. .....
โดยมีเงื่อนไข.....	โดยมีเงื่อนไข.....	โดยมีเงื่อนไข.....
.....	.....	.....
(ลายมือชื่อ).....	(ลายมือชื่อ).....	(ลายมือชื่อ).....
ตำแหน่ง.....	ตำแหน่ง.....	ตำแหน่ง.....
เจ้าพนักงานท้องถิ่น	เจ้าพนักงานท้องถิ่น	เจ้าพนักงานท้องถิ่น
ผู้อนุญาต	ผู้อนุญาต	ผู้อนุญาต
...../...../.....	...../...../.....	...../...../.....

คำเตือน

๑. ถ้าผู้ได้รับใบอนุญาตจะบอกเลิกตัวผู้ควบคุมงานที่ระบุชื่อไว้ในใบอนุญาต หรือผู้ควบคุมงานจะบอกเลิกการเป็นผู้ควบคุมงาน ให้มีหนังสือแจ้งให้พนักงานท้องถิ่นทราบ ทั้งนี้ ไม่เป็นการกระทบถึงสิทธิและหน้าที่ทางแพ่งระหว่างผู้ได้รับใบอนุญาตกับผู้ควบคุมงานนั้น ในการบอกเลิกตัวผู้ควบคุมงานนี้ ผู้ได้รับใบอนุญาตต้องระงับการดำเนินการตามที่ได้รับอนุญาตไว้ก่อนจนกว่าจะมีผู้ควบคุมงานใหม่ และมีหนังสือแจ้งพร้อมกับส่งมอบหนังสือแสดงความยินยอมของผู้ควบคุมงานคนใหม่ให้แก่เจ้าพนักงานท้องถิ่นแล้ว

๒. ผู้ได้รับใบอนุญาตที่ต้องจัดให้มีพื้นที่ หรือสิ่งที่สร้างขึ้นเพื่อใช้เป็นที่จอดรถ ที่กลับรถ และทางเข้าออกของรถตามที่กำหนดไว้ในใบอนุญาตฉบับนี้ ต้องแสดงที่จอดรถ ที่กลับรถ และทางเข้าออกของรถไว้ให้ปรากฏตามแผนผังบริเวณที่ได้รับใบอนุญาต การดัดแปลงหรือใช้ที่จอดรถ ที่กลับรถ และทางเข้าออกของรถเพื่อการอื่นนั้นต้องได้รับใบอนุญาตจากเจ้าพนักงานท้องถิ่น

๓. ผู้ได้รับใบอนุญาตก่อสร้าง ดัดแปลง หรือเคลื่อนย้ายอาคารประเภทควบคุมการใช้ เมื่อได้ทำการตามที่ได้รับใบอนุญาตเสร็จแล้ว ต้องได้รับใบรับรองจากเจ้าพนักงานท้องถิ่นตามมาตรา ๓๒ ก่อนจึงจะใช้อาคารนั้นได้

๔. ใบอนุญาตฉบับนี้ ให้ใช้ได้ตามระยะเวลาที่กำหนดในใบอนุญาต ถ้าประสงค์จะขอต่ออายุใบอนุญาตจะต้องยื่นคำขอก่อนใบอนุญาตสิ้นอายุ

คูมือสำหรับประชาชน

งานที่ให้บริการ	**การขออนุญาตเคลื่อนย้ายอาคาร**
หน่วยงานที่รับผิดชอบ	**กองช่าง องค์การบริหารส่วนตำบลโป่งแดง**

ขอบเขตการให้บริการ

สถานที่/ ช่องทางการให้บริการ

๑.กองช่าง องค์การบริหารส่วนตำบลโป่งแดง
โทรศัพท์: ๐ ๔๔ ๓๓๓ - ๔๕๕
โทรสาร : ๐ ๔๔ ๓๓๓ - ๔๕๕
เว็บไซต์ : www.pong-dang.go.th E-service One Stop Service

ระยะเวลาเปิดให้บริการ

วันจันทร์ ถึง วันศุกร์
(ยกเว้นวันหยุดที่ทางราชการกำหนด)
ตั้งแต่เวลา ๐๘.๓๐ – ๑๖.๓๐ น.

หลักเกณฑ์ วิธีการ และเงื่อนไขในการยื่นคำขอ

การเคลื่อนย้ายอาคาร ให้ยื่นคำขออนุญาตตามแบบ ข.๒ พร้อมด้วยเอกสารตามที่ระบุไว้ในแบบ ข.๒ ต่อเจ้าพนักงานท้องถิ่นที่อาคารนั้นตั้งอยู่ เว้นแต่การเคลื่อนย้ายอาคารจากท้องที่ที่ไม่อยู่ภายใต้ข้อบังคับพระราชบัญญัติควบคุมอาคารพ.ศ. ๒๕๒๒ ไปยังท้องที่ที่พระราชบัญญัติควบคุมอาคาร พ.ศ. ๒๕๒๒ ใช้บังคับให้ยื่นคำขออนุญาตต่อเจ้าพนักงานท้องถิ่นในท้องที่ที่อาคารนั้นจะย้ายไปตั้งผู้ขอรับใบอนุญาตต้องแนบเอกสารเกี่ยวกับแผนผังบริเวณ แบบแปลน รายการประกอบแบบแปลน ตามที่ระบุไว้ในแบบ ข.๑ และ ข.๒ จำนวนห้าชุดพร้อมกับคำขอสำหรับการขออนุญาตก่อสร้างอาคาร ดัดแปลงอาคาร หรือเคลื่อนย้ายอาคารที่เป็นอาคารประเภทควบคุมการใช้ตามมาตรา ๓๒ เจ้าพนักงานท้องถิ่นจะประกาศกำหนดให้ผู้ขอรับใบอนุญาตต้องแนบเอกสารดังกล่าว

ขั้นตอนและระยะการให้บริการ

ขั้นตอน	**หน่วยงานผู้รับผิดชอบ**
๑.รับเรื่องขออนุญาต	กองช่างองค์การบริหารส่วนตำบลโป่งแดง
๒.ตรวจสอบเอกสาร	
๓.ตรวจสอบสถานที่	
๔.ออกใบอนุญาต	

ระยะเวลา

ระยะเวลาการพิจารณาออกใบอนุญาตรวม ๒ วัน

ลำดับ	ขั้นตอน	ระยะเวลา	ส่วนที่รับผิดชอบ
๑)	**การตรวจสอบเอกสาร** ขอรับคำขออนุญาต ตามแบบ ข.๑	๒๐ นาที	องค์การบริหารส่วนตำบลโป่งแดง อำเภอขามทะเลสอ จังหวัดนครราชสีมา
๒)	**การพิจารณา** นำเอกสารหลักฐานยื่นตรวจสอบ ตรวจสอบเอกสาร	๑ วัน	องค์การบริหารส่วนตำบลโป่งแดง อำเภอขามทะเลสอ จังหวัดนครราชสีมา
๓)	**การพิจารณา** ออกตรวจสอบอาคาร	๑ วัน	องค์การบริหารส่วนตำบลโป่งแดง อำเภอขามทะเลสอ จังหวัดนครราชสีมา
๔)	**การพิจารณา** พิจารณาจัดทำเอกสาร	๒ วัน	องค์การบริหารส่วนตำบลโป่งแดง อำเภอขามทะเลสอ จังหวัดนครราชสีมา
๕)	**ออกใบอนุญาต และชำระค่าธรรมเนียน**	๑ วัน	องค์การบริหารส่วนตำบลโป่งแดง อำเภอขามทะเลสอ จังหวัดนครราชสีมา

รายการเอกสารหลักฐานประกอบ

เอกสารหรือหลักฐานที่ต้องใช้

๑. สำเนาบัตรประจำตัวประชาชน และสำเนาทะเบียนบ้านของผู้ขออนุญาต จำนวน ๒ ฉบับ

๒. สำเนาโฉนดที่ดินหน้า-หลัง พร้อมเจ้าของที่ดินลงนามรับรองสำเนาทุกหน้า จำนวน ๒ ฉบับ

๓. กรณีผู้ขอ ไม่ใช่เจ้าของที่ดินต้องมีหนังสือยินยอมของเจ้าของที่ดินให้ก่อสร้าง จำนวน ๒ ฉบับ

๔. หนังสือรับรองของผู้ประกอบการวิชาชีพวิศวกรรมควบคุมของผู้ออกแบบและคำนวณ โครงสร้างอาคาร จำนวน ๒ ฉบับ

๕. หนังสือรับรองของผู้ประกอบวิชาชีพสถาปัตยกรรมควบคุมของผู้ออกแบบงาน สถาปัตยกรรม จำนวน ๒ ฉบับ

๖. แผนผังบริเวณแบบแปลนและรายการประกอบแบบแปลน พร้อมรายการคำนวณโครงสร้าง จำนวน ๒ ฉบับ

ค่าธรรมเนียม

ค่าธรรมเนียมการออกใบอนุญาตเคลื่อนย้าย ๑๐ บาท

การรับเรื่องร้องเรียน

ถ้าการให้บริการไม่เป็นไปตามข้อตกลงที่ระบุไว้ข้างต้นสามารถติดต่อเพื่อร้องเรียนได้ที่

๑. ติดต่อด้วยตนเอง ณ องค์การบริหารส่วนตำบลโป่งแดง

๒. ทางโทรศัพท์ : ๐ ๔๔๓๓ ๓๔๕๕

๓. ทางไปรษณีย์ องค์การบริหารส่วนตำบลโป่งแดง หมู่ที่ ๑ ตำบลโป่งแดง อำเภอขามทะเลสอ จังหวัดนครราชสีมา ๓๐๒๘๐

๔. ทางเว็บไซต์ : http://www.pong-dang.go.th

๕. ตู้รับฟังความคิดเห็น ตั้งอยู่ ณ หน้าองค์การบริหารส่วนตำบลโป่งแดง

กฎหมายที่เกี่ยวข้อง

พระราชบัญญัติควบคุมอาคาร พ.ศ.๒๕๒๒

ตัวอย่างแบบฟอร์ม

แบบ ข. ๒

เลขรับที่.....
วันที่.....
ลงชื่อ.....ผู้รับคำขอ

คำขออนุญาตเคลื่อนย้ายอาคาร

เขียนที่.....

วันที่.....เดือน.....พ.ศ. .....

ข้าพเจ้า.....เจ้าของอาคารหรือตัวแทนเจ้าของอาคาร

☐ เป็นบุคคลธรรมดา อยู่บ้านเลขที่.....ตรอก/ซอย.....

ถนน.....หมู่ที่.....ตำบล/แขวง.....อำเภอ/เขต.....จังหวัด.....

☐ เป็นนิติบุคคลประเภท.....จดทะเบียนเมื่อ.....

เลขทะเบียน.....มีสำนักงานตั้งอยู่เลขที่.....ตรอก/ซอย.....

ถนน.....หมู่ที่.....ตำบล/แขวง.....อำเภอ/เขต.....

จังหวัด.....โดย.....ผู้มีอำนาจลงชื่อแทนนิติบุคคลผู้ขออนุญาต

อยู่บ้านเลขที่.....ตรอก/ซอย.....ถนน.....หมู่ที่.....

ตำบล/แขวง.....อำเภอ/เขต.....จังหวัด.....

ขอยื่นคำขอรับใบอนุญาตเคลื่อนย้ายอาคารต่อเจ้าพนักงานท้องถิ่นดังต่อไปนี้

ข้อ ๑ ทำการเคลื่อนย้ายอาคารบ้านเลขที่.....ตรอก/ซอย.....

ถนน.....หมู่ที่.....ตำบล/แขวง.....อำเภอ/เขต.....

จังหวัด.....โดย.....

เป็นเจ้าของอาคาร ในที่ดินโฉนดที่ดิน เลขที่/น.ส. ๓ เลขที่/ส.ค. ๑ เลขที่.....

เป็นที่ดินของ.....

ไปในเขตท้องที่ควบคุมอาคารของ.....

บ้านเลขที่.....ตรอก/ซอย.....ถนน.....หมู่ที่.....

ตำบล/แขวง.....อำเภอ/เขต.....จังหวัด.....

ในที่ดินโฉนดที่ดิน เลขที่/น.ส. ๓ เลขที่/ส.ค. ๑ เลขที่.....เป็นที่ดินของ.....

ข้อ ๒ เป็นอาคาร

(๑) ชนิด.....จำนวน.....เพื่อใช้เป็น.....

โดยมีที่จอดรถ ที่กลับรถ และทางเข้าออกของรถ จำนวน.....คัน

(๒) ชนิด.....จำนวน.....เพื่อใช้เป็น.....
โดยมีที่จอดรถ ที่กลับรถ และทางเข้าออกของรถ จำนวน.....คัน

(๓) ชนิด.....จำนวน.....เพื่อใช้เป็น.....
โดยมีที่จอดรถ ที่กลับรถ และทางเข้าออกของรถ จำนวน.....คัน

ตามแผนผังบริเวณ แบบแปลน รายการประกอบแบบแปลน และรายการคำนวณที่แนบมาพร้อมนี้

ข้อ ๓ มี.....เป็นผู้ควบคุมงาน.....
เป็นผู้ออกแบบและคำนวณ

ข้อ ๔ กำหนดแล้วเสร็จใน.....วัน นับตั้งแต่วันที่ได้รับใบอนุญาต

ข้อ ๕ พร้อมคำขอนี้ ข้าพเจ้าได้แนบเอกสารหลักฐานต่าง ๆ มาด้วยแล้ว คือ

(๑) แผนผังบริเวณ แบบแปลน รายการประกอบแบบแปลน จำนวน.....ชุด
ชุดละ.....แผ่น

(๒) รายการคำนวณหนึ่งชุด จำนวน.....แผ่น (เฉพาะกรณีที่เป็นอาคารสาธารณะ อาคารพิเศษ หรืออาคารที่ก่อสร้างด้วยวัตถุถาวรและวัตถุทนไฟเป็นส่วนใหญ่)

(๓) หนังสือแสดงความเป็นตัวแทนของเจ้าของอาคาร (กรณีที่ตัวแทนเจ้าของอาคารเป็นผู้ขออนุญาต)

(๔) สำเนาหนังสือรับรองการจดทะเบียน วัตถุประสงค์ และผู้มีอำนาจลงชื่อแทนนิติบุคคลผู้ขออนุญาต ที่ออกให้ไม่เกินหกเดือน (กรณีที่นิติบุคคลเป็นผู้ขออนุญาต)

(๕) หนังสือแสดงว่าเป็นผู้จัดการ หรือผู้แทนซึ่งเป็นผู้ดำเนินกิจการของนิติบุคคล (กรณีที่นิติบุคคลเป็นผู้ขออนุญาต)

(๖) หนังสือแสดงความอยู่ยินยอม และรับรองของผู้ออกแบบและคำนวณอาคาร จำนวน.....ฉบับ พร้อมทั้งสำเนาหรือภาพถ่ายใบอนุญาตเป็นผู้ประกอบวิชาชีพวิศวกรรมควบคุมหรือวิชาชีพสถาปัตยกรรมควบคุม จำนวน.....ฉบับ (กรณีที่เป็นอาคารมีลักษณะ ขนาด อยู่ในประเภทเป็นวิชาชีพวิศวกรรมควบคุมหรือวิชาชีพสถาปัตยกรรมควบคุมแล้วแต่กรณี)

(๗) สำเนาหรือภาพถ่ายโฉนดที่ดิน เลขที่/น.ส. ๓ เลขที่/ส.ค. ๑ เลขที่.....
จำนวน.....ฉบับ หรือหนังสือยินยอมของเจ้าของที่ดินที่จะเคลื่อนย้ายอาคารตามข้อ ๑ จำนวน.....ฉบับ

(๘) หนังสือแสดงความยินยอมของผู้ควบคุมงานตามข้อ ๓ จำนวน.....ฉบับ

(๙) สำเนาหรือภาพถ่ายใบอนุญาตเป็นผู้ประกอบวิชาชีพวิศวกรรมควบคุมหรือวิชาชีพสถาปัตยกรรมควบคุมของผู้ควบคุมงาน จำนวน.....ฉบับ (กรณีที่เป็นอาคารมีลักษณะ ขนาด อยู่ในประเภทเป็นวิชาชีพวิศวกรรมควบคุมหรือวิชาชีพสถาปัตยกรรมควบคุมแล้วแต่กรณี)

(๑๐) เอกสารอื่น ๆ (ถ้ามี)

.....

.....

.....

.....

(ลายมือชื่อ) .....

(.....)

ผู้ขออนุญาต

หมายเหตุ (๑) ข้อความใดที่ไม่ใช้ให้ขีดฆ่า

(๒) ใส่เครื่องหมาย ✓ ในช่อง ☐ หน้าข้อความที่ต้องการ

หมายเหตุของเจ้าหน้าที่

จะต้องแจ้งให้ผู้ขออนุญาตทราบว่า จะอนุญาตหรือไม่อนุญาตหรือขยายเวลา ภายในวันที่..... เดือน.....พ.ศ. .....

ผู้ขออนุญาตได้ชำระค่าธรรมเนียมใบอนุญาต.....เป็นเงิน.....บาท และค่าธรรมเนียมการตรวจแบบแปลน.....เป็นเงิน.....บาท .....สตางค์ รวมทั้งสิ้นเป็นเงิน.....บาท.....สตางค์ (.....) ตามใบเสร็จรับเงินเล่มที่..... เลขที่.....ลงวันที่.....เดือน.....พ.ศ. .....

ออกใบอนุญาตแล้ว เล่มที่.....ฉบับที่.....ลงวันที่..... เดือน.....พ.ศ. .....

(ลายมือชื่อ) .....

ตำแหน่ง .....

(ตราส่วนราชการ)

แบบ อ. ๒

ใบอนุญาตเคลื่อนย้ายอาคาร

(สำหรับการเคลื่อนย้ายอาคาร ไปยังท้องที่ภายในเขตอำนาจของเจ้าพนักงานท้องถิ่นเดียวกัน หรือสำหรับการเคลื่อนย้ายอาคารจากท้องที่ที่มีพระราชบัญญัติควบคุมอาคาร พ.ศ. ๒๕๒๒ ใช้บังคับ ไปยังท้องที่ที่ไม่อยู่ภายใต้บังคับพระราชบัญญัติควบคุมอาคาร พ.ศ. ๒๕๒๒ หรือสำหรับการเคลื่อนย้ายอาคารจากท้องที่ที่ไม่อยู่ภายใต้บังคับพระราชบัญญัติควบคุมอาคาร พ.ศ. ๒๕๒๒ ไปยังท้องที่ที่มีพระราชบัญญัติควบคุมอาคาร พ.ศ. ๒๕๒๒ ใช้บังคับ)

เลขที่...../.....

อนุญาตให้.....เจ้าของอาคาร

อยู่บ้านเลขที่.....ตรอก/ซอย.....ถนน.....หมู่ที่.....

ตำบล/แขวง.....อำเภอ/เขต.....จังหวัด.....

ข้อ ๑ ทำการเคลื่อนย้ายอาคาร ที่บ้านเลขที่.....ตรอก/ซอย.....

ถนน.....หมู่ที่.....ตำบล/แขวง.....อำเภอ/เขต.....

จังหวัด.....ในที่ดินโฉนดที่ดิน เลขที่/น.ส. ๓ เลขที่/ส.ค. ๑ เลขที่.....

เป็นที่ดินของ.....ไปยังบ้านเลขที่.....

ตรอก/ซอย.....ถนน.....หมู่ที่.....ตำบล/แขวง.....

อำเภอ/เขต.....จังหวัด.....ในที่ดินโฉนดที่ดิน เลขที่/น.ส. ๓

เลขที่/ส.ค. ๑ เลขที่.....เป็นที่ดินของ.....

ข้อ ๒ เป็นอาคาร

(๑) ชนิด.....จำนวน.....เพื่อใช้เป็น.....

พื้นที่/ความยาว.....โดยมีที่จอดรถ ที่กลับรถ และทางเข้าออกของรถ จำนวน.....คัน

พื้นที่.....ตารางเมตร

(๒) ชนิด.....จำนวน.....เพื่อใช้เป็น.....

พื้นที่/ความยาว.....โดยมีที่จอดรถ ที่กลับรถ และทางเข้าออกของรถ จำนวน.....คัน

พื้นที่.....ตารางเมตร

(๓) ชนิด.....จำนวน.....เพื่อใช้เป็น.....

พื้นที่/ความยาว.....โดยมีที่จอดรถ ที่กลับรถ และทางเข้าออกของรถ จำนวน.....คัน

พื้นที่.....ตารางเมตร

ตามแผนผังบริเวณ แบบแปลน รายการประกอบแบบแปลน และรายการคำนวณ เลขที่...../.....ที่แนบท้ายใบอนุญาตนี้

ข้อ ๓ มี.....เป็นผู้ควบคุมงาน

ข้อ ๔ ผู้ได้รับใบอนุญาตต้องปฏิบัติตามเงื่อนไขดังต่อไปนี้

(๑) ผู้ได้รับใบอนุญาตต้องปฏิบัติตามหลักเกณฑ์ วิธีการ และเงื่อนไขตามที่กำหนดในกฎกระทรวง และหรือข้อบัญญัติท้องถิ่น ซึ่งออกตามความในมาตรา ๘ (๑๑) มาตรา ๙ หรือมาตรา ๑๐ แห่งพระราชบัญญัติควบคุมอาคาร พ.ศ. ๒๕๒๒

(๒) .....

ใบอนุญาตฉบับนี้ให้ใช้ได้จนถึงวันที่.....เดือน.....พ.ศ. .....

ออกให้ ณ วันที่.....เดือน.....พ.ศ. .....

(ลายมือชื่อ) .....

(.....)

ตำแหน่ง .....

เจ้าพนักงานท้องถิ่นผู้อนุญาต

การต่ออายุใบอนุญาต

การต่ออายุใบอนุญาต ครั้งที่.....	การต่ออายุใบอนุญาต ครั้งที่.....	การต่ออายุใบอนุญาต ครั้งที่.....
ให้ต่ออายุใบอนุญาต ฉบับนี้จนถึง	ให้ต่ออายุใบอนุญาต ฉบับนี้จนถึง	ให้ต่ออายุใบอนุญาต ฉบับนี้จนถึง
วันที่.....เดือน.....พ.ศ.	วันที่.....เดือน.....พ.ศ.	วันที่.....เดือน.....พ.ศ. .....
โดยมีเงื่อนไข.....	โดยมีเงื่อนไข.....	โดยมีเงื่อนไข.....
.....	.....	.....
(ลายมือชื่อ).....	(ลายมือชื่อ).....	(ลายมือชื่อ).....
ตำแหน่ง.....	ตำแหน่ง.....	ตำแหน่ง.....
เจ้าพนักงานท้องถิ่น ผู้อนุญาต	เจ้าพนักงานท้องถิ่น ผู้อนุญาต	เจ้าพนักงานท้องถิ่น ผู้อนุญาต
...../...../.....	...../...../.....	...../...../.....

คำเตือน

๑. ถ้าผู้ได้รับใบอนุญาตจะบอกเลิกตัวผู้ควบคุมงาน ที่ระบุชื่อไว้ในใบอนุญาต หรือผู้ควบคุมงานจะบอกเลิกการเป็นผู้ควบคุมงาน ให้มีหนังสือแจ้งให้เจ้าพนักงานท้องถิ่นทราบ ทั้งนี้ ไม่เป็นการกระทบถึงสิทธิ และหน้าที่ทางแพ่งระหว่างผู้ได้รับใบอนุญาตกับผู้ควบคุมงานนั้น ในการบอกเลิกตัวผู้ควบคุมงานนี้ ผู้ได้รับใบอนุญาตต้องระงับการดำเนินการตามที่ได้รับอนุญาตไว้ก่อนจนกว่าจะมีผู้ควบคุมงานคนใหม่ และมีหนังสือแจ้งพร้อมกับส่งมอบหนังสือแสดงความยินยอมของผู้ควบคุมงานคนใหม่ให้แก่เจ้าพนักงานท้องถิ่นแล้ว

๒. ผู้ได้รับใบอนุญาต ต้องจัดให้มีพื้นที่หรือสิ่งที่สร้างขึ้นเพื่อใช้เป็นที่จอดรถ ที่กลับรถ และทางเข้าออกของรถตามที่กำหนดไว้ในใบอนุญาตฉบับนี้ ต้องแสดงที่จอดรถ ที่กลับรถ และทางเข้าออกของรถไว้ให้ปรากฏตามแผนผังบริเวณที่ได้รับใบอนุญาต การดัดแปลงหรือใช้ที่จอดรถ ที่กลับรถ และทางเข้าออกของรถเพื่อการอื่นนั้นต้องได้รับใบอนุญาตจากเจ้าพนักงานท้องถิ่น

๓. ผู้ได้รับใบอนุญาตก่อสร้าง ดัดแปลง หรือเคลื่อนย้ายอาคารประเภทควบคุมการใช้ เมื่อได้ทำการตามที่ได้รับใบอนุญาตเสร็จแล้ว ต้องได้รับใบรับรองจากเจ้าพนักงานท้องถิ่นตามมาตรา ๓๒ ก่อนจึงจะใช้อาคารนั้นได้

๔. ใบอนุญาตฉบับนี้ ให้ใช้ได้ตามระยะเวลาที่กำหนดในใบอนุญาต ถ้าประสงค์จะขอต่ออายุใบอนุญาตจะต้องยื่นคำขอก่อนใบอนุญาตสิ้นอายุ

คูมือสำหรับประชาชน

งานที่ให้บริการ	**การต่ออายุใบอนุญาตก่อสร้าง ดัดแปลง รื้อถอน หรือเคลื่อนย้ายอาคาร**
หน่วยงานที่รับผิดชอบ	**กองช่าง องค์การบริหารส่วนตำบลโป่งแดง**

ขอบเขตการให้บริการ

สถานที่/ ช่องทางการให้บริการ

๑.กองช่าง องค์การบริหารส่วนตำบลโป่งแดง
โทรศัพท์: ๐ ๔๔ ๓๓๓ - ๔๕๕
โทรสาร : ๐ ๔๔ ๓๓๓ - ๔๕๕
เว็บไซต์ : www.pong-dang.go.th E-service One Stop Service

ระยะเวลาเปิดให้บริการ

วันจันทร์ ถึง วันศุกร์
(ยกเว้นวันหยุดที่ทางราชการกำหนด)
ตั้งแต่เวลา ๐๘.๓๐ – ๑๖.๓๐ น.

หลักเกณฑ์ วิธีการ และเงื่อนไขในการยื่นคำขอ

ใบอนุญาตก่อสร้าง ดัดแปลง รื้อถอน หรือเคลื่อนย้ายอาคาร จะมีอายุตามที่กำหนดไว้ในใบอนุญาตเท่านั้น ถ้าผู้ได้รับใบอนุญาตมีความประสงค์จะขอต่ออายุใบอนุญาตจะต้องยื่นคำขอต่ออายุใบอนุญาตต่อเจ้าพนักงานท้องถิ่นก่อนใบอนุญาตนั้นสิ้นอายุ

ถ้าใบอนุญาตใดๆ ก็ตามสูญหาย ให้แจ้งความ แล้วนำใบรับแจ้งความนั้นไปยื่นต่อเจ้าพนักงานท้องถิ่น เพื่อขอใบแทนใบอนุญาตนั้น

ถ้าใบอนุญาตใดๆ ชำรุดในสาระสำคัญ ให้นำใบอนุญาตที่ชำรุดนั้นไปยื่นต่อเจ้าพนักงานท้องถิ่น เพื่อขอใบแทนใบอนุญาตนั้น

ขั้นตอนและระยะการให้บริการ

ขั้นตอน	**หน่วยงานผู้รับผิดชอบ**
๑.แจ้งให้พนักงานท้องถิ่นทราบ โดยยื่นแบบฟอร์มตามที่เจ้าพนักงานท้องถิ่นกำหนดพร้อมทั้งเอกสารประกอบการขออนุญาต แต่ในกรณีนี้ผู้ออกแบบอาคารทั้งวิศวกร และสถาปนิกต้องเป็นวุฒิวิศวกร และวุฒิสถาปนิก พร้อมทั้งแจ้งวันเริ่มต้นและวันสิ้นสุดการดำเนินการดังกล่าว ๒. ชำระค่าธรรมเนียมเมื่อดำเนินการตาม ๑. และ ๒. เรียบร้อยแล้ว เจ้าพนักงานท้องถิ่นจะออกใบรับแจ้ง เพื่อเป็นหลักฐานการแจ้งภายในวันที่ได้รับแจ้ง เมื่อเจ้าของอาคารได้รับใบแจ้งแล้วสามารถดำเนินการก่อสร้าง ดัดแปลง รื้อถอน หรือเคลื่อนย้ายอาคารได้	กองช่าง องค์การบริหารส่วนตำบลโป่งแดง

ระยะเวลา

ระยะเวลาการพิจารณา ๑ วัน

ลำดับ	ขั้นตอน	ระยะเวลา	ส่วนที่รับผิดชอบ
๑)	**การตรวจสอบเอกสาร** ขอรับคำขออนุญาต ตามแบบ ข.๑	๒๐ นาที	องค์การบริหารส่วนตำบลโป่งแดง อำเภอขามทะเลสอ จังหวัดนครราชสีมา
๒)	**การพิจารณา** นำเอกสารหลักฐานยื่นตรวจสอบ ตรวจสอบเอกสาร	๑ วัน	องค์การบริหารส่วนตำบลโป่งแดง อำเภอขามทะเลสอ จังหวัดนครราชสีมา
๓)	**การพิจารณา** ออกตรวจสอบอาคาร	๑ วัน	องค์การบริหารส่วนตำบลโป่งแดง อำเภอขามทะเลสอ จังหวัดนครราชสีมา
๔)	**การพิจารณา** พิจารณาจัดทำเอกสาร	๒ วัน	องค์การบริหารส่วนตำบลโป่งแดง อำเภอขามทะเลสอ จังหวัดนครราชสีมา
๕)	**ออกใบอนุญาต และชำระค่าธรรมเนียน**	๑ วัน	องค์การบริหารส่วนตำบลโป่งแดง อำเภอขามทะเลสอ จังหวัดนครราชสีมา

รายการเอกสารหลักฐานประกอบ

เอกสารหรือหลักฐานที่ต้องใช้

๑. สำเนาบัตรประชาชน พร้อมรับรองสำเนา จำนวน ๑ ฉบับ
๒. สำเนาทะเบียนบ้าน พร้อมรับรองสำเนา จำนวน ๑ ฉบับ
๓. สำเนาเอกสารสิทธิ์ที่ดิน พร้อมรับรองสำเนา(ถ่ายห้ามย่อ หน้า-หลัง) จำนวน ๑ ฉบับ
๔. ใบอนุญาตฉบับจริง*** จำนวน ๑ ฉบับ
๕. แบบแปลนที่ได้รับอนุญาตจากอบต. จำนวน ๑ ฉบับ

***กรณีผู้ยื่นขอรับรองเป็นนิติบุคคล ให้แนบหนังสือรับรองนิติบุคคล จำนวน ๑ ฉบับ

ค่าธรรมเนียม

๑.ใบอนุญาตก่อสร้าง ฉบับละ ๒๐ บาท
๒.ใบอนุญาตดัดแปลง ฉบับละ ๑๐ บาท
๓.ใบอนุญาตรื้อถอน ฉบับละ ๑๐ บาท
๔.ใบอนุญาตเคลื่อนย้าย ฉบับละ ๑๐ บาท

การรับเรื่องร้องเรียน

ถ้าการให้บริการไม่เป็นไปตามข้อตกลงที่ระบุไว้ข้างต้นสามารถติดต่อเพื่อร้องเรียนได้ที่

๑. ติดต่อด้วยตนเอง ณ องค์การบริหารส่วนตำบลโป่งแดง

๒. ทางโทรศัพท์ : ๐ ๔๔๓๓ ๓๔๕๕

๓. ทางไปรษณีย์ องค์การบริหารส่วนตำบลโป่งแดง หมู่ที่ ๑ ตำบลโป่งแดง อำเภอขามทะเลสอ จังหวัดนครราชสีมา ๓๐๒๘๐

๔. ทางเว็บไซต์ : http://www.pong-dang.go.th

๕. ตู้รับฟังความคิดเห็น ตั้งอยู่ ณ หน้าองค์การบริหารส่วนตำบลโป่งแดง

กฎหมายที่เกี่ยวข้อง

พระราชบัญญัติควบคุมอาคาร พ.ศ.๒๕๒๒

ตัวอย่างแบบฟอร์ม

แบบ ข.๕

คำขอต่ออายุใบอนุญาตก่อสร้างอาคาร
ดัดแปลงอาคาร รื้อถอนอาคาร เคลื่อนย้ายอาคาร
ดัดแปลงหรือใช้ที่จอดรถ ที่กลับรถ และ
ทางเข้าออกของรถเพื่อการอื่น

เลขที่รับ.....
วันที่.....
ลงชื่อ.....ผู้รับคำขอ

เขียนที่.....

วันที่.....เดือน.....พ.ศ.....

ข้าพเจ้า.....เจ้าของอาคารหรือผู้ครอบครองอาคาร (ในกรณีผู้ขอต่ออายุใบอนุญาตดัดแปลงหรือใช้ที่จอดรถ ที่กลับรถ)

☐ เป็นบุคคลธรรมดา อยู่บ้านเลขที่.....หมู่ที่.....ถนน..... ตรอก/ซอย.....ตำบล/แขวง.....อำเภอ/เขต..... จังหวัด.....

☐ เป็นนิติบุคคลประเภท.....จดทะเบียนเมื่อ..... เลขทะเบียน.....มีสำนักงานตั้งอยู่เลขที่.....หมู่ที่.....ถนน..... ตรอก/ซอย.....ตำบล/แขวง.....อำเภอ/เขต..... จังหวัด.....โดย.....ผู้มีอำนาจลงชื่อแทนนิติบุคคลผู้ขอต่ออายุใบอนุญาต อยู่บ้านเลขที่.....หมู่ที่.....ถนน.....ตรอก/ซอย..... ตำบล/แขวง.....อำเภอ/เขต.....จังหวัด.....

ขอยื่นคำขอต่ออายุใบอนุญาต.....ต่อเจ้าพนักงานท้องถิ่น ดังต่อไปนี้

ข้อ ๑ อาคารที่ขออนุญาตได้รับใบอนุญาต.....ตามใบอนุญาตเลขที่...../..... ลงวันที่.....เดือน.....พ.ศ.....ที่บ้านเลขที่.....หมู่ที่..... ถนน.....ตรอก/ซอย.....ตำบล/แขวง..... อำเภอ/เขต.....จังหวัด.....โดย..... เป็นเจ้าของอาคาร อยู่ในที่ดินโฉนดที่ดิน เลขที่/น.ส. ๓ ก เลขที่/ส.ค ๑ เลขที่..... เป็นที่ดินของ.....

ข้อ ๒ เป็นอาคาร

(๑).ชนิด.....จำนวน.....เพื่อใช้เป็น..... โดยมีพื้นที่/ความยาว.....มีที่จอดรถ ที่กลับรถและทางเข้า-ออกของรถ จำนวน.....คัน

(๒).ชนิด.....จำนวน.....เพื่อใช้เป็น..... โดยมีพื้นที่/ความยาว.....มีที่จอดรถ ที่กลับรถและทางเข้า-ออกของรถ จำนวน.....คัน

(๓).ชนิด.....จำนวน.....เพื่อใช้เป็น..... โดยมีพื้นที่/ความยาว.....มีที่จอดรถ ที่กลับรถและทางเข้า-ออกของรถ จำนวน.....คัน

ความเห็นเจ้าหน้าที่.....
.....
.....

กำหนดสิ้นอายุใบอนุญาต วันที่.....เดือน.....พ.ศ.....

ข้อ ๓ เหตุที่ทำการก่อสร้างไม่เสร็จตามที่ได้รับใบอนุญาต เพราะ.....

.....

.....

ขณะนี้ได้ดำเนินการไปแล้วถึง.....

.....

.....

จึงขอต่ออายุใบอนุญาตอีก.....วัน

ข้อ ๔ มี.....เป็นผู้ควบคุมงาน.....

เป็นผู้ออกแบบและคำนวณ

ข้อ ๕ พร้อมคำขอนี้ ข้าพเจ้าได้แนบเอกสารหลักฐานต่างๆ มาด้วยแล้ว คือ

(๑) เอกสารแสดงการเป็นเจ้าของอาคาร จำนวน.....ฉบับ (กรณีที่ผู้ขอต่ออายุใบอนุญาตไม่ใช่เจ้าของอาคารที่ได้รับใบอนุญาต)

(๒) เอกสารแสดงการเป็นผู้ครอบครองอาคาร (กรณีที่ผู้ครอบครองอาคารเป็นผู้ขอต่ออายุใบอนุญาตดัดแปลง หรือใช้ที่จอดรถ ที่กลับรถและทางเข้าออกของรถเพื่อการอื่น)

(๓) หนังสือแสดงความยินยอมจากเจ้าของอาคาร (กรณีที่ผู้ครอบครองอาคารเป็นผู้ขอต่ออายุใบอนุญาตดัดแปลง หรือใช้ที่จอดรถ ที่กลับรถและทางเข้าออกของรถเพื่อการอื่น)

(๔) สำเนาหนังสือรับรองการจดทะเบียน วัตถุประสงค์ และผู้มีอำนาจลงชื่อแทนนิติบุคคลผู้ขออนุญาตที่ออกให้ไม่เกินหกเดือน (กรณีที่นิติบุคคลเป็นผู้ขออนุญาต)

(๕) หนังสือแสดงว่าเป็นผู้จัดการหรือผู้แทนซึ่งเป็นผู้ดำเนินกิจการของนิติบุคคล (กรณีที่นิติบุคคลเป็นผู้ขออนุญาต)

(๖) ใบอนุญาตตามข้อ ๑ จำนวน.....ฉบับ

(๗) หนังสือแสดงความยินยอมของผู้ควบคุมงาน ตามข้อ ๓ จำนวน.....ฉบับ

(๘) สำเนาภาพถ่ายใบอนุญาตเป็นผู้ประกอบวิชาชีพวิศวกรรมควบคุมหรือวิชาชีพสถาปัตยกรรมควบคุมงาน จำนวน.....ฉบับ (กรณีที่เป็นอาคารที่มีลักษณะ ขนาด อยู่ในประเภทเป็นวิชาชีพวิศวกรรมควบคุมหรือวิชาชีพสถาปัตยกรรมควบคุม แล้วแต่กรณี)

(๙) เอกสารอื่น ๆ (ถ้ามี)

.....

.....

(ลายมือชื่อ) .....

(.....)

ผู้ขอต่ออายุใบอนุญาต

<u>หมายเหตุ</u> (๑) ข้อความใดไม่ใช้ให้ขีดฆ่า

(๒) ใส่เครื่องหมาย √ ในช่องหน้าข้อความที่ต้องการ

คูมือสำหรับประชาชน

งานที่ให้บริการ	**การรับนักเรียนเข้าเรียนระดับก่อนประถมศึกษาในสถานศึกษาสังกัด อปท.**
หน่วยงานที่รับผิดชอบ	**กองการศึกษา ศาสนาและวัฒนธรรม องค์การบริหารส่วนตำบลโป่งแดง**

ขอบเขตการให้บริการ

สถานที่/ ช่องทางการให้บริการ

๑.กองช่าง องค์การบริหารส่วนตำบลโป่งแดง
โทรศัพท์: ๐ ๔๔ ๓๓๓ - ๔๕๕
โทรสาร : ๐ ๔๔ ๓๓๓ - ๔๕๕
เว็บไซต์ : www.pong-dang.go.th E-service One Stop Service

ระยะเวลาเปิดให้บริการ

วันจันทร์ ถึง วันศุกร์
(ยกเว้นวันหยุดที่ทางราชการกำหนด)
ตั้งแต่เวลา ๐๘.๓๐ – ๑๖.๓๐ น.

หลักเกณฑ์ วิธีการ และเงื่อนไขในการยื่นคำขอ

การจัดการศึกษาเป็นการให้บริการสาธารณะตามอำนาจหน้าที่ขององค์กรปกครองส่วนท้องถิ่นตามพระราชบัญญัติสภาตำบลและองค์การบริหารส่วนตำบล พ.ศ. ๒๕๓๗ แก้ไขเพิ่มเติมถึง (ฉบับที่ ๗) พ.ศ.๒๕๖๒ พระราชบัญญัติกำหนดแผนและขั้นตอนการกระจายอำนาจให้แก่องค์กรปกครองส่วนท้องถิ่น พ.ศ.๒๕๔๒ พระราชบัญญัติการศึกษาแห่งชาติ พ.ศ. ๒๕๔๒ แก้ไขเพิ่มเติมถึง (ฉบับที่ ๓) พ.ศ. ๒๕๕๓ พระราชบัญญัติการศึกษาภาคบังคับ พ.ศ. ๒๕๔๕ มาตรา ๕ ที่กำหนดให้คณะกรรมการเขตพื้นที่การศึกษาหรือองค์กรปกครองส่วนท้องถิ่น แล้วแต่กรณีประกาศรายละเอียดเกี่ยวกับการส่งเด็กเข้าเรียนในสถานศึกษา และการจัดสรรโอกาสเข้าศึกษาต่อระหว่าสถานศึกษาอยู่ในเกณฑ์การศึกษาภาคบังคับ โดยให้ปิดประกาศไว้ ณ สำนักงานองค์กรปกครองส่วนท้องถิ่นและสถานศึกษา รวมทั้งต้องแจ้งเป็นหนังสือให้ผู้ปกครองของเด็กทราบก่อนเด็กเข้าเรียนในสถานศึกษาเป็นเวลาไม่น้อยกว่าหนึ่งปี สำหรับการนับอายุเด็กเพื่อเข้ารับการศึกษาภาคบังคับในสถานศึกษาขั้นพื้นฐาน ให้นับตามปีปฏิทินหากเด็กอายุครบเจ็ดปีบริบูรณ์ในปีใด

การรับนักเรียนระดับปฐมวัย

๑. องค์กรปกครองส่วนท้องถิ่นประกาศรายละเอียดเกี่ยวกับการส่งเด็กเข้าเรียนในสถานศึกษา และการจัดสรรโอกาสเข้าศึกษาต่อระหว่างสถานศึกษาอยู่ในเกณฑ์การศึกษาภาคบังคับ โดยให้ปิดประกาศไว้ ณ สำนักงานองค์กรปกครองส่วนท้องถิ่น และสถานศึกษา รวมทั้งมีหนังสือแจ้งให้ผู้ปกครองของเด็กทราบก่อนเด็ก เข้าเรียนในสถานศึกษาเป็นเวลาไม่น้อยกว่าหนึ่งปี

๒. องค์กรปกครองส่วนท้องถิ่นตรวจสอบข้อมูลจำนวนประชากรในวัยเรียนเขตพื้นที่จากข้อมูลกรมการปกครอง กระทรวงมหาดไทย และข้อมูลจากสำมะโนประชากรวัยเรียนของสถานศึกษาที่จะเข้าเรียนระดับก่อนประถมศึกษา

๓.สถานศึกษาจัดประชุมชี้แจงให้ผู้เกี่ยวข้องทราบเกี่ยวกับกฎหมายการจัดการศึกษาภาคบังคับ นโยบายและแนวปฏิบัติเกี่ยวกับการรับนักเรียน แผนการรับนักเรียน สัดส่วนการรับนักเรียนและวิธีการรับนักเรียน

๔. สถานศึกษาแจ้งประชาสัมพันธ์ประกาศการรับนักเรียน แนวปฏิบัติเกี่ยวกับการรับนักเรียน และวิธีการรับนักเรียน ให้ผู้ปกครองและประชาชนในเขตพื้นที่ทราบ

ขั้นตอนและระยะการให้บริการ

ขั้นตอน	หน่วยงานผู้รับผิดชอบ
๑. องค์การบริหารส่วนตำบลโป่งแดง ประกาศรายละเอียดการส่งเด็กเข้าเรียนและมีหนังสือแจ้งผู้ปกครองให้ทราบ (ระยะเวลาอย่างน้อย ๑ ปี) ๒.องค์การบริหารส่วนตำบลโป้งแดงตรวจสอบข้อมูลประชากรในวัยเรียนในเขตพื้นที่ที่จะเข้าเรียนระดับปฐมวัย (ระยะเวลา ๑ วัน) ๓.ประชุมชี้แจงผู้เกี่ยวข้องให้ทราบถึงแนวทางการรับนักเรียนและวิธีการรับนักเรียน (ระยะเวลา ๓ วัน) ๔.สถานศึกษาแจ้งประกาศและประชาสัมพันธ์ให้ผู้ปกครองทราบ แนวทางรับนักเรียน และวิธีการรับนักเรียน (ระยะเวลา ๒ เดือน) ๕.ศูนย์พัฒนาเด็กเล็กดำเนินการรับสมัครนักเรียน ตรวจสอบเอกสารหลักฐานทางการศึกษาและดำเนินการคัดเลือกนักเรียน (ระยะเวลา ๑ เดือน)	กองการศึกษา ศาสนาและวัฒนธรรม องค์การบริหารส่วนตำบลโป่งแดง

ระยะเวลา

ใช้ระยะเวลาไม่เกิน ๖๐ นาที /ราย (ในการรับสมัครนักเรียน)

ลำดับ	ขั้นตอน	ระยะเวลา	ส่วนที่รับผิดชอบ
๑)	ประกาศรายละเอียดการส่งเด็กเข้าเรียนและมีหนังสือแจ้งผู้ปกครอง	๑ ปี	องค์การบริหารส่วนตำบลโป่งแดง อำเภอขามทะเลสอ จังหวัดนครราชสีมา
๒)	**การพิจารณา** ตรวจสอบข้อมูลประชากรในวัยเรียนในเขตพื้นที่ที่จะเข้าเรียนระดับปฐมวัย	๕ วัน	องค์การบริหารส่วนตำบลโป่งแดง อำเภอขามทะเลสอ จังหวัดนครราชสีมา
๓)	ประชุมชี้แจงแนวทางการรับนักเรียนและวิธีการรับนักเรียน	๑ วัน	องค์การบริหารส่วนตำบลโป่งแดง อำเภอขามทะเลสอ จังหวัดนครราชสีมา
๔)	ประกาศและประชาสัมพันธ์ให้ผู้ปกครองทราบแนวทางการับนักเรียน และวิธีการรับนักเรียน	๑๕ วัน	องค์การบริหารส่วนตำบลโป่งแดง อำเภอขามทะเลสอ จังหวัดนครราชสีมา
๕)	ดำเนินการรับสมัคร ตรวจสอบเอกสารหลักฐานทางการศึกษาและดำเนินการคัดเลือกนักเรียน	๑๕ วัน	องค์การบริหารส่วนตำบลโป่งแดง อำเภอขามทะเลสอ จังหวัดนครราชสีมา

รายการเอกสารหลักฐานประกอบ

เอกสารหรือหลักฐานที่ต้องใช้

๑.สูติบัตรของนักเรียนผู้สมัคร และสำเนา	จำนวน	๑ ชุด
๒.ทะเบียนบ้านตัวจริงของนักเรียนผู้สมัคร บิดา มารดา หรือผู้ปกครอง และสำเนา	จำนวน	๑ ชุด
๓.กรณีที่เปลี่ยนชื่อ - นามสกุล ให้นำใบเปลี่ยนตัวจริงและสำเนา	จำนวน	๑ ชุด
๔.รูปถ่ายของนักเรียนผู้สมัคร ขนาดและจำนวนตามที่ศูนย์พัฒนาเด็กเล็กกำหนด		

ค่าธรรมเนียม

ไม่เสียค่าธรรมเนียม

การรับเรื่องร้องเรียน

ถ้าการให้บริการไม่เป็นไปตามข้อตกลงที่ระบุไว้ข้างต้นสามารถติดต่อเพื่อร้องเรียนได้ที่

๑. ติดต่อด้วยตนเอง ณ องค์การบริหารส่วนตำบลโป่งแดง

๒. ทางโทรศัพท์ : ๐ ๔๔๓๓ ๓๔๕๕

๓. ทางไปรษณีย์ องค์การบริหารส่วนตำบลโป่งแดง หมู่ที่ ๑ ตำบลโป่งแดง อำเภอขามทะเลสอ
จังหวัดนครราชสีมา ๓๐๒๘๐

๔. ทางเว็บไซต์ : http://www.pong-dang.go.th

๕. ตู้รับฟังความคิดเห็น ตั้งอยู่ ณ หน้าองค์การบริหารส่วนตำบลโป่งแดง

กฎหมายที่เกี่ยวข้อง

พระราชบัญญัติสภาตำบลและองค์การบริหารส่วนตำบล พ.ศ. ๒๕๓๗ แก้ไขเพิ่มเติมถึง (ฉบับที่ ๗) พ.ศ.๒๕๖๒

พระราชบัญญัติกำหนดแผนและขั้นตอนการกระจายอำนาจให้แก่องค์กรปกครองส่วนท้องถิ่น พ.ศ.๒๕๔๒

พระราชบัญญัติการศึกษาแห่งชาติ พ.ศ. ๒๕๔๒ แก้ไขเพิ่มเติมถึง (ฉบับที่ ๓) พ.ศ. ๒๕๕๓

พระราชบัญญัติการศึกษาภาคบังคับ พ.ศ. ๒๕๔๕ มาตรา ๕

คูมือสำหรับประชาชน

งานที่ให้บริการ	**การรับเรื่องราวการร้องทุกข์**
หน่วยงานที่รับผิดชอบ	**สำนักปลัด องค์การบริหารส่วนตำบลโป่งแดง**

ขอบเขตการให้บริการ

สถานที่/ ช่องทางการให้บริการ

๑.สำนักปลัด องค์การบริหารส่วนตำบลโป่งแดง
โทรศัพท์: ๐ ๔๔ ๓๓๓ - ๔๕๕
โทรสาร : ๐ ๔๔ ๓๓๓ - ๔๕๕
เว็บไซต์ : www.pong-dang.go.th E-service One Stop Service

ระยะเวลาเปิดให้บริการ

วันจันทร์ ถึง วันศุกร์
(ยกเว้นวันหยุดที่ทางราชการกำหนด)
ตั้งแต่เวลา ๐๘.๓๐ – ๑๖.๓๐ น.

หลักเกณฑ์ วิธีการ และเงื่อนไขในการยื่นคำขอ

ประชาชนที่มีความประสงค์ขอรับบริการข้อมูลข่าวสาร ตามพระราชบัญญัติข้อมูลข่าวสารของทางราชการ โดยมีความประสงค์ต่าง ๆนั้น ให้ขอรับแบบคำร้องได้ที่เจ้าหน้าที่ท้องถิ่น พร้อมทั้งกรอกรายละเอียดและข้อมูลต่าง ๆ ยื่นต่อเจ้าหน้าที่ เพื่อเจ้าหน้าที่ผู้รับผิดชอบจะดำเนินการต่อไป

ขั้นตอนและระยะการให้บริการ

ขั้นตอน	**หน่วยงานผู้รับผิดชอบ**
๑.ติดต่อขอรับแบบคำร้องขอข้อมูลข่าวสารได้ที่เจ้าหน้าที่ ๒.กรอกรายละเอียดและข้อมูลต่าง ๆ ในแบบคำร้อง พร้อมทั้งระบุวัตถุประสงค์ของการขอข้อมูลพร้อมแนบสำเนาบัตรประชาชน หรือบัตรที่เจ้าหน้าที่ของรัฐออกให้พร้อมรับรองสำเนาให้เรียบร้อย ๓. เจ้าหน้าที่นำคำร้องไปเสนอต่อท่านปลัดและนายก อบต. เพื่อพิจารณาและอนุญาต ๔. เจ้าหน้าที่จะจัดเตรียมข้อมูลตามคำร้องที่ได้ขอมาให้ผู้มาขอรับบริการ	สำนักปลัด องค์การบริหารส่วนตำบลโป่งแดง

ระยะเวลา

ใช้ระยะเวลาไม่เกิน ๑๕ วัน

ลำดับ	ขั้นตอน	ระยะเวลา	ส่วนที่รับผิดชอบ
๑	การตรวจสอบเอกสาร (ยื่นคำร้อง พร้อมเอกสารที่เกี่ยวข้อง)	๑ วัน	นิติการ สำนักปลัด องค์การบริหารส่วนตำบลโป่งแดง
๒	การตรวจสอบข้อเท็จจริง (ลงพื้นที่ตรวจสอบ)	๗ วัน	นิติการ และส่วนงานที่เกี่ยวข้อง องค์การบริหารส่วนตำบลโป่งแดง
๓	แจ้งผลการตรวจสอบและดำเนินการไกล่เกลี่ย (ผู้ร้อง/ผู้ถูกร้อง)	๓ วัน	นิติการและส่วนงานที่เกี่ยวข้อง องค์การบริหารส่วนตำบลโป่งแดง
๔	หากยุติ/ไม่ยุติ รายงานให้ผู้บังคับบัญชา ผู้ร้อง/ถูกร้อง	๓ วัน	นิติการและส่วนงานที่เกี่ยวข้อง องค์การบริหารส่วนตำบลโป่งแดง
๕	รายงานให้ผู้บังคับบัญชาทราบ	๑ วัน	นิติการและส่วนงานที่เกี่ยวข้อง องค์การบริหารส่วนตำบลโป่งแดง

รายการเอกสารหลักฐานประกอบ

เอกสารหรือหลักฐานที่ต้องใช้

๑. บัตรประจำตัวประชาชน หรือ บัตรที่เจ้าหน้าที่ของรัฐออกให้ จำนวน ๑ ฉบับ

ค่าธรรมเนียม

ค่าธรรมเนียมการทำสำเนา

๑. ขนาดกระดาษ เอ ๔	หน้าละไม่เกิน ๑ บาท
๒. ขนาดกระดาษ เอฟ ๑๔	หน้าละไม่เกิน ๑.๕๐ บาท
๓. ขนาดกระดาษบี ๔	หน้าละไม่เกิน ๒ บาท
๔. ขนาดกระดาษ เอ ๓	หน้าละไม่เกิน ๓ บาท
๕. ขนาดกระดาษพิมพ์เขียว เอ ๒	หน้าละไม่เกิน ๘ บาท
๖. ขนาดกระดาษพิมพ์เขียว เอ ๑	หน้าละไม่เกิน ๑๕ บาท
๗. ขนาดกระดาษพิมพ์เขียว เอ	หน้าละไม่เกิน ๓๐ บาท

การรับเรื่องร้องเรียน

ถ้าการให้บริการไม่เป็นไปตามข้อตกลงที่ระบุไว้ข้างต้นสามารถติดต่อเพื่อร้องเรียนได้ที่

๑. ติดต่อด้วยตนเอง ณ องค์การบริหารส่วนตำบลโป่งแดง

๒. ทางโทรศัพท์ : ๐ ๔๔๓๓ ๓๔๕๕

๓. ทางไปรษณีย์ องค์การบริหารส่วนตำบลโป่งแดง หมู่ที่ ๑ ตำบลโป่งแดง อำเภอขามทะเลสอ จังหวัดนครราชสีมา ๓๐๒๘๐

๔. ทางเว็บไซต์ : http://www.pong-dang.go.th

๕. ตู้รับฟังความคิดเห็น ตั้งอยู่ ณ หน้าองค์การบริหารส่วนตำบลโป่งแดง

กฎหมายที่เกี่ยวข้อง

ระเบียบสำนักนายกรัฐมนตรี ว่าด้วยการจัดการเรื่องราวร้องทุกข์ พ.ศ.๒๕๕๒
พระราชบัญญัติกำหนดแผนและขั้นตอนการกระจายอำนาจให้แก่องค์กรปกครองส่วนท้องถิ่น พ.ศ.๒๕๔๒ แก้ไขเพิ่มเติมถึง (ฉบับที่ ๒) พ.ศ. ๒๕๔๙
พระราชกฤษฎีกาว่าด้วยหลักเกณฑ์และวิธีการบริหารกิจการบ้านเมืองที่ดี พ.ศ.๒๕๔๖

คูมือสำหรับประชาชน

งานที่ให้บริการ	**การขอข้อมูลข่าวสารของทางราชการ**
หน่วยงานที่รับผิดชอบ	**สำนักปลัด องค์การบริหารส่วนตำบลโป่งแดง**

ขอบเขตการให้บริการ

สถานที่/ ช่องทางการให้บริการ

๑.สำนักปลัด องค์การบริหารส่วนตำบลโป่งแดง
โทรศัพท์: ๐ ๔๔ ๓๓๓ - ๔๕๕
โทรสาร : ๐ ๔๔ ๓๓๓ - ๔๕๕
เว็บไซต์ : www.pong-dang.go.th E-service One Stop Service

ระยะเวลาเปิดให้บริการ

วันจันทร์ ถึง วันศุกร์
(ยกเว้นวันหยุดที่ทางราชการกำหนด)
ตั้งแต่เวลา ๐๘.๓๐ – ๑๖.๓๐ น.

หลักเกณฑ์ วิธีการ และเงื่อนไขในการยื่นคำขอ

ผู้ที่มีความเดือดร้อน ต้องการร้องทุกข์สามารถเขียนคำร้อง พร้อมเขียนชื่อ ที่อยู่ หมายเลขโทรศัพท์เพื่อติดต่อกลับ ไว้ยังเจ้าหน้าที่ให้บริการ ณ จุดบริการเบ็ดเสร็จจุดเดียว (ONE STOP SERVICE) หรือผ่านทางเว็บไซต์ เพื่อเจ้าหน้าที่ผู้รับผิดชอบจะดำเนินการต่อไป

ขั้นตอนและระยะการให้บริการ

ขั้นตอน	**หน่วยงานผู้รับผิดชอบ**
๑. เขียนคำร้อง พร้อมชื่อ ที่อยู่ หมายเลขโทรศัพท์ ๒. ยื่นคำร้องไว้ยังเจ้าหน้าที่ ที่ให้บริการ ๓. เสนอคำร้องต่อผู้บริหาร เพื่อแจ้งเจ้าหน้าที่หรือส่วนราชการผู้รับผิดชอบ เช่น กองช่าง กองคลัง ส่วนการศึกษาฯ สำนักงานปลัด หรือนิติกร เป็นต้น เพื่อตรวจสอบข้อเท็จจริง ๔. รายงานผลการตรวจสอบข้อเท็จจริงต่อผู้บริหาร เพื่อพิจารณาสั่งการแก้ไขปัญหา/ความเดือดร้อน ๕. ดำเนินการแก้ไขปัญหา/ความเดือดร้อน ๖. แจ้งตอบผลการดำเนินการแก้ไขปัญหา/ความเดือดร้อน	สำนักปลัด องค์การบริหารส่วนตำบลโป่งแดง

ระยะเวลา

ใช้ระยะเวลา ไม่เกิน ๓ วัน

ลำดับ	ขั้นตอน	ระยะเวลา	ส่วนที่รับผิดชอบ
๑	การตรวจสอบเอกสาร (ยื่นคำร้อง พร้อมเอกสารที่เกี่ยวข้อง)	๑ วัน	ธุรการหรือส่วนงานที่เกี่ยวข้อง องค์การบริหารส่วนตำบลโป่งแดง
๒	การตรวจสอบข้อเท็จจริง (ตามส่วนงานที่เกี่ยวข้อง)	๑ วัน	ธุรการหรือส่วนงานที่เกี่ยวข้อง องค์การบริหารส่วนตำบลโป่งแดง
๓	รายงานให้ผู้ขอทราบ (ผู้ร้อง/ผู้ถูกร้อง)	๑ วัน	ธุรการหรือส่วนงานที่เกี่ยวข้อง องค์การบริหารส่วนตำบลโป่งแดง

รายการเอกสารหลักฐานประกอบ

เอกสารหรือหลักฐานที่ต้องใช้

๑. หนังสือร้องทุกข์

ค่าธรรมเนียม

ไม่มีค่าธรรมเนียม

การรับเรื่องร้องเรียน

ถ้าการให้บริการไม่เป็นไปตามข้อตกลงที่ระบุไว้ข้างต้นสามารถติดต่อเพื่อร้องเรียนได้ที่

๑. ติดต่อด้วยตนเอง ณ องค์การบริหารส่วนตำบลโป่งแดง

๒. ทางโทรศัพท์ : ๐ ๔๔๓๓ ๓๔๕๕

๓. ทางไปรษณีย์ องค์การบริหารส่วนตำบลโป่งแดง หมู่ที่ ๑ ตำบลโป่งแดง อำเภอขามทะเลสอ
จังหวัดนครราชสีมา ๓๐๒๘๐

๔. ทางเว็บไซต์ : http://www.pong-dang.go.th

๕. ตู้รับฟังความคิดเห็น ตั้งอยู่ ณ หน้าองค์การบริหารส่วนตำบลโป่งแดง

กฎหมายที่เกี่ยวข้อง

พระราชบัญญัติข้อมูลข่าวสารของราชการ พ.ศ. ๒๕๔๐

ประกาศคณะกรรมการข้อมูลข่าวสารของราชการ

-ประกาศคณะกรรมการข้อมูลข่าวสารของราชการ ลงวันที่ ๒๔ กุมภาพันธ์ ๒๕๔๑ เรื่อง หลักเกณฑ์และวิธีการจัดพิมพ์หรือจัดให้มีข้อมูลข่าวสารของราชการที่เกิดขึ้นก่อนวันที่พระราชบัญญัติข้อมูลข่าวสารของราชการ พ.ศ.๒๕๔๐ ใช้บังคับ

-ประกาศคณะกรรมการข้อมูลข่าวสารของราชการ ลงวันที่ ๒๔ กุมภาพันธ์ ๒๕๔๑ เรื่อง หลักเกณฑ์และวิธีการเกี่ยวกับการจัดให้มีข้อมูลข่าวสารของราชการไว้ให้ประชาชนเข้าตรวจดู

-ประกาศคณะกรรมการข้อมูลข่าวสารของราชการ ลงวันที่ ๗ พฤษภาคม ๒๕๔๒ เรื่อง การเรียกค่าธรรมเนียมการขอสำเนา หรือขอสำเนาที่มีคำรับรองถูกต้องของข้อมูลข่าวสารของราชการ

-ประกาศคณะกรรมการข้อมูลข่าวสารของราชการ ลงวันที่ ๒๑ ตุลาคม ๒๕๔๒ เรื่อง กำหนดให้ประกาศประกวดราคาและประกาศสอบราคาของหน่วยงานของรัฐที่หัวหน้าส่วนราชการลงนามแล้วเป็นข้อมูลข่าวสารที่ต้องจัดไว้ให้ประชาชนเข้าตรวจดูได้ตามมาตรา ๙(๘) แห่งพระราชบัญญัติข้อมูลข่าวสารของราชการ พ.ศ.๒๕๔๐

-ประกาศคณะกรรมการข้อมูลข่าวสารของราชการ ลงวันที่ ๑ ธันวาคม ๒๕๔๓ เรื่อง กำหนดให้ข้อมูลข่าวสารที่เกี่ยวกับผลพิจารณาการจัดซื้อจัดจ้างของหน่วยงานรัฐเป็นข้อมูลข่าวสารที่ต้องจัดไว้ให้ประชาชนเข้าตรวจดูได้ตามมาตรา ๙(๘) แห่งพระราชบัญญัติข้อมูลข่าวสารของราชการ พ.ศ.๒๕๔๐

-กฎกระทรวง (พ.ศ.๒๕๔๑) ออกตามความในพระราชบัญญัติข้อมูลข่าวสารของราชการ พ.ศ.๒๕๔๐ ให้ไว้ ณ วันที่ ๒๕ มิถุนายน ๒๕๔๑

-กฎกระทรวง ฉบับที่ ๔ (พ.ศ.๒๕๔๒) ออกตามความในพระราชบัญญัติข้อมูลข่าวสารของราชการ พ.ศ.๒๕๔๐ ให้ไว้ ณ วันที่ ๓๐ มิถุนายน ๒๕๔๒

ภาคผนวก

พระราชบัญญัติ

การอำนวยความสะดวกในการพิจารณาอนุญาตของทางราชการ พ.ศ. ๒๕๕๘

ภูมิพลอดุลยเดช ป.ร.

ให้ไว้ ณ วันที่ ๑๖ มกราคม พ.ศ. ๒๕๕๘
เป็นปีที่ ๗๐ ในรัชกาลปัจจุบัน

พระบาทสมเด็จพระปรมินทรมหาภูมิพลอดุลยเดช มีพระบรมราชโองการโปรดเกล้า ฯ ให้ประกาศว่า

โดยที่เป็นการสมควรมีกฎหมายว่าด้วยการอำนวยความสะดวกในการพิจารณาอนุญาตของทางราชการ

จึงทรงพระกรุณาโปรดเกล้า ฯ ให้ตราพระราชบัญญัติขึ้นไว้โดยคำแนะนำและยินยอมของสภานิติบัญญัติแห่งชาติ ดังต่อไปนี้

มาตรา ๑ พระราชบัญญัตินี้เรียกว่า "พระราชบัญญัติการอำนวยความสะดวกในการพิจารณาอนุญาตของทางราชการ พ.ศ. ๒๕๕๘"

มาตรา ๒ พระราชบัญญัตินี้ให้ใช้บังคับเมื่อพ้นกำหนดหนึ่งร้อยแปดสิบวันนับแต่วันประกาศในราชกิจจานุเบกษาเป็นต้นไป เว้นแต่มาตรา ๑๗ ให้ใช้บังคับตั้งแต่วันประกาศในราชกิจจานุเบกษาเป็นต้นไป

มาตรา ๓ พระราชบัญญัตินี้ให้ใช้บังคับกับบรรดาการอนุญาต การจดทะเบียนหรือการแจ้งที่มีกฎหมายหรือกฎกำหนดให้ต้องขออนุญาต จดทะเบียน หรือแจ้ง ก่อนจะดำเนินการใด

บทบัญญัติของกฎหมายหรือกฎใดที่ขัดหรือแย้งกับพระราชบัญญัตินี้ให้ใช้พระราชบัญญัตินี้แทน

มาตรา ๔ ในพระราชบัญญัตินี้

"เจ้าหน้าที่" หมายความว่า เจ้าหน้าที่ตามกฎหมายว่าด้วยวิธีปฏิบัติราชการทางปกครอง

"อนุญาต" หมายความว่า การที่เจ้าหน้าที่ยินยอมให้บุคคลใดกระทำการใดที่มีกฎหมายกำหนดให้ต้องได้รับความยินยอมก่อนกระทำการนั้น และให้หมายความรวมถึงการออกใบอนุญาต การอนุมัติ การจดทะเบียน การขึ้นทะเบียน การรับแจ้ง การให้ประทานบัตรและการให้อาชญาบัตรด้วย

"ผู้อนุญาต" หมายความว่า ผู้ซึ่งกฎหมายกำหนดให้มีอำนาจในการอนุญาต

"พนักงานเจ้าหน้าที่" หมายความว่า พนักงานเจ้าหน้าที่ตามกฎหมายว่าด้วยการอนุญาต

"กฎหมายว่าด้วยการอนุญาต" หมายความว่า บรรดากฎหมายที่มีบทบัญญัติกำหนดให้การดำเนินการใดหรือการประกอบกิจการใดจะต้องได้รับอนุญาตก่อนจึงจะดำเนินการได้

"คำขอ" หมายความว่า คำขออนุญาต

มาตรา ๕ พระราชบัญญัตินี้มิให้ใช้บังคับแก่

(๑) รัฐสภาและคณะรัฐมนตรี

(๒) การพิจารณาพิพากษาคดีของศาลและการดำเนินงานของเจ้าหน้าที่ในกระบวนการพิจารณาคดี การบังคับคดี และการวางทรัพย์

(๓) การดำเนินงานตามกระบวนการยุติธรรมทางอาญา

(๔) การอนุญาตตามกฎหมายว่าด้วยทรัพยากรธรรมชาติและสิ่งแวดล้อม

(๕) การอนุญาตที่เกี่ยวข้องกับการปฏิบัติการทางทหารด้านยุทธการ รวมทั้งตามกฎหมายเกี่ยวกับการควบคุมยุทธภัณฑ์ และกฎหมายว่าด้วยโรงงานผลิตอาวุธของเอกชน

การยกเว้นไม่ให้นำบทบัญญัติแห่งพระราชบัญญัตินี้มาใช้บังคับแก่การดำเนินกิจการใดหรือกับหน่วยงานใดนอกจากที่กำหนดไว้ในวรรคหนึ่ง ให้ตราเป็นพระราชกฤษฎีกา

มาตรา ๖ ทุกห้าปีนับแต่วันที่พระราชบัญญัตินี้ใช้บังคับ ให้ผู้อนุญาตพิจารณากฎหมายที่ให้อำนาจในการอนุญาตว่าสมควรปรับปรุงกฎหมายนั้นเพื่อยกเลิกการอนุญาตหรือจัดให้มีมาตรการอื่นแทนการอนุญาตหรือไม่ ทั้งนี้ ในกรณีที่มีความจำเป็นผู้อนุญาตจะพิจารณาปรับปรุงกฎหมายหรือจัดให้มีมาตรการอื่นแทนในกำหนดระยะเวลาที่เร็วกว่านั้นก็ได้

ให้ผู้อนุญาตเสนอผลการพิจารณาตามวรรคหนึ่งต่อคณะรัฐมนตรีเพื่อพิจารณายกเลิกการอนุญาตหรือจัดให้มีมาตรการอื่นแทนการอนุญาต ในการนี้ให้คณะรัฐมนตรีรับฟังความคิดเห็นของคณะกรรมการพัฒนากฎหมายตามกฎหมายว่าด้วยคณะกรรมการกฤษฎีกาประกอบการพิจารณาด้วย

มาตรา ๗ ในกรณีที่มีกฎหมายกำหนดให้การกระทำใดจะต้องได้รับอนุญาต ผู้อนุญาตจะต้องจัดทำคู่มือสำหรับประชาชน ซึ่งอย่างน้อยต้องประกอบด้วย หลักเกณฑ์ วิธีการ และเงื่อนไข (ถ้ามี) ในการยื่นคำขอ

ขั้นตอนและระยะเวลาในการพิจารณาอนุญาตและรายการเอกสารหรือหลักฐานที่ผู้ขออนุญาตจะต้องยื่นมาพร้อมกับคำขอ และจะกำหนดให้ยื่นคำขอผ่านทางสื่ออิเล็กทรอนิกส์แทนการมายื่นคำขอด้วยตนเองก็ได้

คู่มือสำหรับประชาชนตามวรรคหนึ่งให้ปิดประกาศไว้ ณ สถานที่ที่กำหนดให้ยื่นคำขอ และเผยแพร่ทางสื่ออิเล็กทรอนิกส์ และเมื่อประชาชนประสงค์จะได้สำเนาคู่มือดังกล่าว ให้พนักงานเจ้าหน้าที่จัดสำเนาให้โดยจะคิดค่าใช้จ่ายตามควรแก่กรณีก็ได้ ในกรณีเช่นนั้นให้ระบุค่าใช้จ่ายดังกล่าวไว้ในคู่มือสำหรับประชาชนด้วย

ให้เป็นหน้าที่ของคณะกรรมการพัฒนาระบบราชการตรวจสอบขั้นตอนและระยะเวลาในการพิจารณาอนุญาตที่กำหนดตามวรรคหนึ่งว่าเป็นระยะเวลาที่เหมาะสมตามหลักเกณฑ์และวิธีการบริหารกิจการบ้านเมืองที่ดีหรือไม่ ในกรณีที่เห็นว่าขั้นตอนและระยะเวลาที่กำหนดดังกล่าวล่าช้าเกินสมควรให้เสนอคณะรัฐมนตรีเพื่อพิจารณาและสั่งการให้ผู้อนุญาตดำเนินการแก้ไขให้เหมาะสมโดยเร็ว

เพื่อประโยชน์ในการอำนวยความสะดวกให้แก่ประชาชน ให้ส่วนราชการจัดให้มีศูนย์บริการร่วมเพื่อรับคำขอและชี้แจงรายละเอียดเกี่ยวกับการอนุญาตต่าง ๆ ตามกฎหมายว่าด้วยการอนุญาตไว้ ณ ที่เดียวกันตามแนวทางที่คณะกรรมการพัฒนาระบบราชการกำหนด

มาตรา ๘ ให้เป็นหน้าที่ของพนักงานเจ้าหน้าที่ผู้มีหน้าที่ในการรับคำขอจะต้องตรวจสอบคำขอและรายการเอกสารหรือหลักฐานที่ยื่นพร้อมคำขอให้ถูกต้องครบถ้วน หากเห็นว่าคำขอไม่ถูกต้องหรือยังขาดเอกสารหรือหลักฐานใดให้แจ้งให้ผู้ยื่นคำขอทราบทันที ถ้าเป็นกรณีที่สามารถแก้ไขหรือเพิ่มเติมได้ในขณะนั้น ให้แจ้งให้ผู้ยื่นคำขอดำเนินการแก้ไขหรือยื่นเอกสารหรือหลักฐานเพิ่มเติมให้ครบถ้วน ถ้าเป็นกรณีที่ไม่อาจดำเนินการได้ในขณะนั้นให้บันทึกความบกพร่องและรายการเอกสารหรือหลักฐานที่จะต้องยื่นเพิ่มเติม พร้อมทั้งกำหนดระยะเวลาที่ผู้ยื่นคำขอจะต้องดำเนินการแก้ไขหรือยื่นเพิ่มเติมไว้ในบันทึกดังกล่าวด้วยและให้พนักงานเจ้าหน้าที่และผู้ยื่นคำขอลงนามไว้ในบันทึกนั้น

ให้พนักงานเจ้าหน้าที่มอบสำเนาบันทึกตามวรรคหนึ่งให้ผู้ยื่นคำขอไว้เป็นหลักฐาน

ในกรณีที่ผู้ยื่นคำขอได้จัดทำคำขอถูกต้องและแนบเอกสารหรือหลักฐานครบถ้วนตามที่ระบุในคู่มือสำหรับประชาชนตามมาตรา ๗ แล้ว หรือได้แก้ไขหรือยื่นเอกสารหรือหลักฐานเพิ่มเติมครบถ้วนตามที่พนักงานเจ้าหน้าที่แนะนำหรือตามที่ปรากฏในบันทึกตามวรรคหนึ่งแล้ว พนักงานเจ้าหน้าที่จะเรียกเอกสารหรือหลักฐานเพิ่มเติมอื่นใดอีกไม่ได้ และจะปฏิเสธการพิจารณาคำขอนั้นโดยอาศัยเหตุแห่งความไม่สมบูรณ์ของคำขอหรือความไม่ครบถ้วนของเอกสารหรือหลักฐานไม่ได้ เว้นแต่เป็นกรณีที่ความไม่สมบูรณ์หรือความไม่ครบถ้วนนั้นเกิดจากความประมาทเลินเล่อหรือทุจริตของพนักงานเจ้าหน้าที่ และเป็นผลให้ไม่อาจอนุญาตได้ ในกรณีนี้ให้ผู้อนุญาตสั่งการตามที่เห็นสมควร และให้ดำเนินการทางวินัยหรือดำเนินคดีกับพนักงานเจ้าหน้าที่ที่เกี่ยวข้องโดยไม่ชักช้า

มาตรา ๙ ในกรณีที่ผู้ยื่นคำขอไม่แก้ไขเพิ่มเติมคำขอหรือไม่ส่งเอกสารหรือหลักฐานเพิ่มเติมตามที่พนักงานเจ้าหน้าที่แจ้งให้ทราบหรือตามที่ปรากฏในบันทึกที่จัดทำตามมาตรา ๘ วรรคหนึ่ง ให้พนักงานเจ้าหน้าที่คืนคำขอให้แก่ผู้ยื่นคำขอพร้อมทั้งแจ้งเป็นหนังสือถึงเหตุแห่งการคืนคำขอให้ทราบด้วย

ผู้ยื่นคำขอจะอุทธรณ์คำสั่งคืนคำขอตามวรรคหนึ่ง ตามกฎหมายว่าด้วยวิธีปฏิบัติราชการทางปกครองหรือจะยื่นคำขอใหม่ก็ได้ แต่ในกรณีที่กฎหมายกำหนดให้ต้องยื่นคำขอใดภายในระยะเวลาที่กำหนด ผู้ยื่นคำขอจะต้องยื่นคำขอนั้นใหม่ภายในระยะเวลาดังกล่าว

มาตรา ๑๐ ผู้อนุญาตต้องดำเนินการให้แล้วเสร็จภายในกำหนดเวลาที่ระบุไว้ในคู่มือสำหรับประชาชนตามมาตรา ๗ และแจ้งให้ผู้ยื่นคำขอทราบภายในเจ็ดวันนับแต่วันที่พิจารณาแล้วเสร็จ

เมื่อครบกำหนดเวลาตามที่ระบุไว้ในคู่มือสำหรับประชาชนตามมาตรา ๗ แล้ว หากผู้อนุญาตยังพิจารณาไม่แล้วเสร็จ ให้แจ้งเป็นหนังสือให้ผู้ยื่นคำขอทราบถึงเหตุแห่งความล่าช้าทุกเจ็ดวันจนกว่าจะพิจารณาแล้วเสร็จ พร้อมทั้งส่งสำเนาการแจ้งดังกล่าวให้คณะกรรมการพัฒนาระบบราชการทราบทุกครั้ง

ในกรณีที่คณะกรรมการพัฒนาระบบราชการเห็นว่าความล่าช้านั้นเกินสมควรแก่เหตุหรือเกิดจากการขาดประสิทธิภาพในการปฏิบัติราชการของหน่วยงานของผู้อนุญาต ให้คณะกรรมการพัฒนาระบบราชการรายงานต่อคณะรัฐมนตรีพร้อมทั้งเสนอแนะให้มีการพัฒนาหรือปรับปรุงหน่วยงานหรือระบบการปฏิบัติราชการของหน่วยงานนั้น

ในกรณีไม่แจ้งตามวรรคหนึ่งหรือวรรคสอง ให้ถือว่าผู้อนุญาตกระทำการหรือละเว้นกระทำการเพื่อให้เกิดความเสียหายแก่ผู้อื่น เว้นแต่จะเป็นเพราะมีเหตุสุดวิสัย

มาตรา ๑๑ ในกรณีที่มีกฎหมาย กฎ ระเบียบ หรือข้อบังคับใดออกใช้บังคับและมีผลให้ต้องเปลี่ยนแปลงหลักเกณฑ์ วิธีการ เงื่อนไข หรือรายละเอียดอื่นใดที่ปรากฏในคู่มือสำหรับประชาชนตามมาตรา ๗ การเปลี่ยนแปลงเช่นว่านั้น มิให้ใช้บังคับกับการยื่นคำขอที่ได้ยื่นไว้แล้วโดยชอบก่อนวันที่กฎหมาย กฎ ระเบียบ หรือข้อบังคับดังกล่าวมีผลใช้บังคับ เว้นแต่กฎหมายนั้นจะบัญญัติไว้เป็นอย่างอื่น แต่สำหรับในกรณีกฎ ระเบียบ หรือข้อบังคับนั้นจะบัญญัติไว้เป็นอย่างอื่นได้ก็แต่เฉพาะในกรณีที่การเปลี่ยนแปลงนั้นจะเป็นประโยชน์ต่อผู้ยื่นคำขอ

มาตรา ๑๒ ในกรณีที่กฎหมายกำหนดอายุใบอนุญาตไว้ และกิจการหรือการดำเนินการที่ได้รับใบอนุญาตนั้นมีลักษณะเป็นกิจการหรือการดำเนินการที่เห็นได้ว่าผู้ได้รับใบอนุญาตจะประกอบกิจการหรือดำเนินการนั้นต่อเนื่องกัน คณะรัฐมนตรีจะกำหนดให้ผู้รับใบอนุญาตชำระค่าธรรมเนียมการต่ออายุใบอนุญาตตามที่กำหนดไว้ในกฎหมายนั้น ๆ แทนการยื่นคำขอต่ออายุใบอนุญาตก็ได้ และเมื่อหน่วยงานซึ่งมีอำนาจออกใบอนุญาตได้รับค่าธรรมเนียมดังกล่าวแล้ว ให้ออกหลักฐานการต่ออายุใบอนุญาตให้แก่ผู้รับใบอนุญาตโดยเร็ว และให้ถือว่าผู้รับใบอนุญาตได้รับการต่ออายุใบอนุญาตตามกฎหมายนั้น ๆ แล้ว

การกำหนดให้ผู้รับใบอนุญาตชำระค่าธรรมเนียมต่ออายุใบอนุญาตแทนการยื่นคำขอต่ออายุใบอนุญาตตามวรรคหนึ่งให้ตราเป็นพระราชกฤษฎีกา ในพระราชกฤษฎีกาดังกล่าวให้ระบุชื่อพระราชบัญญัติและประเภทของใบอนุญาตตามพระราชบัญญัติดังกล่าวที่ผู้รับใบอนุญาตอาจดำเนินการตามวรรคหนึ่งได้

ก่อนตราพระราชกฤษฎีกาตามวรรคสอง ให้คณะรัฐมนตรีส่งร่างพระราชกฤษฎีกาดังกล่าวให้สภาผู้แทนราษฎรและวุฒิสภาเป็นเวลาไม่น้อยกว่าสามสิบวัน เมื่อพ้นกำหนดเวลาดังกล่าวแล้วหากสภาผู้แทนราษฎรหรือวุฒิสภามิได้มีมติทักท้วง ให้นำความกราบบังคมทูลเพื่อทรงตราพระราชกฤษฎีกาดังกล่าวต่อไป

ให้เป็นหน้าที่ของสำนักงานคณะกรรมการพัฒนาระบบราชการที่จะหารือกับหน่วยงานที่เกี่ยวข้องกับการออกใบอนุญาต เพื่อเสนอแนะต่อคณะรัฐมนตรีในการดำเนินการตามวรรคหนึ่งและวรรคสอง

มาตรา ๑๓ ให้เป็นหน้าที่ของผู้อนุญาตที่จะต้องกำหนดหลักเกณฑ์และแนวทางการตรวจสอบการประกอบกิจการหรือการดำเนินกิจการของผู้ได้รับอนุญาตให้เป็นไปตามที่กฎหมายว่าด้วยการอนุญาตกำหนดและให้เป็นหน้าที่ของพนักงานเจ้าหน้าที่และผู้อนุญาตที่จะต้องตรวจสอบตามหลักเกณฑ์และแนวทางดังกล่าว

เมื่อมีผู้ได้รับความเดือดร้อนรำคาญ หรือเสียหายจากการประกอบกิจการหรือการดำเนินกิจการของผู้ได้รับอนุญาต ไม่ว่าความจะปรากฏต่อพนักงานเจ้าหน้าที่เองหรือมีผู้ร้องเรียน ให้เป็นหน้าที่ของพนักงานเจ้าหน้าที่ที่จะดำเนินการตรวจสอบและสั่งการตามอำนาจหน้าที่โดยเร็ว

มาตรา ๑๔ ในกรณีจำเป็นและสมควรเพื่อประโยชน์ในการอำนวยความสะดวกแก่ประชาชน ให้คณะรัฐมนตรีมีมติจัดตั้งศูนย์รับคำขออนุญาต เพื่อทำหน้าที่เป็นศูนย์กลางในการรับคำขอตามกฎหมายว่าด้วยการอนุญาตขึ้น

ให้ศูนย์รับคำขออนุญาตตามวรรคหนึ่งมีฐานะเป็นส่วนราชการตามมาตรา ๑๘ วรรคสี่แห่งพระราชบัญญัติระเบียบบริหารราชการแผ่นดิน พ.ศ. ๒๕๓๔ ซึ่งแก้ไขเพิ่มเติมโดยพระราชบัญญัติระเบียบบริหารราชการแผ่นดิน (ฉบับที่ ๕) พ.ศ. ๒๕๔๕ โดยอยู่ในสังกัดสำนักนายกรัฐมนตรี และจะให้มีสาขาของศูนย์ประจำกระทรวงหรือประจำจังหวัดด้วยก็ได้

การจัดตั้งศูนย์รับคำขออนุญาตตามวรรคหนึ่งให้ตราเป็นพระราชกฤษฎีกา ในพระราชกฤษฎีกาดังกล่าวให้กำหนดรายชื่อกฎหมายว่าด้วยการอนุญาตที่จะให้อยู่ภายใต้การดำเนินการของศูนย์รับคำขออนุญาต

ในการดำเนินการเกี่ยวกับการรับคำขอ จะกำหนดในพระราชกฤษฎีกาให้ผู้ยื่นคำขอ ยื่นคำขอผ่านทางสื่ออิเล็กทรอนิกส์ก็ได้

มาตรา ๑๕ เมื่อมีการจัดตั้งศูนย์รับคำขออนุญาตตามมาตรา ๑๔ แล้ว ให้ดำเนินการและมีผลดังต่อไปนี้

(๑) ในกรณีที่กฎหมายว่าด้วยการอนุญาตหรือกฎที่ออกตามกฎหมายดังกล่าวกำหนดให้ต้องยื่นคำขอ หรือส่งเอกสารหรือหลักฐาน หรือค่าธรรมเนียมใด ณ สถานที่ใด ถ้าได้มีการยื่นคำขอ หรือส่ง

เอกสารหรือหลักฐาน หรือค่าธรรมเนียม ณ ศูนย์รับคำขออนุญาตแล้ว ให้ถือว่าได้มีการยื่นคำขอ หรือส่งเอกสารหรือหลักฐาน หรือค่าธรรมเนียมโดยชอบตามกฎหมายว่าด้วยการอนุญาตนั้นแล้ว

(๒) บรรดาเงินค่าธรรมเนียมหรือเงินอื่นใดที่ศูนย์รับคำขออนุญาตได้รับไว้ตาม (๑) ให้ศูนย์รับคำขออนุญาตนำส่งคลังเป็นรายได้แผ่นดินในนามของหน่วยงานของผู้อนุญาต หรือส่งให้องค์กรปกครองส่วนท้องถิ่น แล้วแต่กรณี และแจ้งให้หน่วยงานของผู้อนุญาตทราบ

(๓) ในกรณีที่หน่วยงานของผู้อนุญาตมีสิทธิหักค่าใช้จ่ายจากเงินที่จะต้องนำส่งคลัง ให้ศูนย์รับคำขออนุญาตหักเงินดังกล่าวแทนและส่งมอบเงินที่หักไว้นั้นให้แก่หน่วยงานของผู้อนุญาต โดยให้ศูนย์รับคำขออนุญาตมีสิทธิหักค่าใช้จ่ายของศูนย์รับคำขออนุญาตตามอัตราที่จะได้ตกลงกับหน่วยงานของผู้อนุญาต

(๔) ระยะเวลาตามมาตรา ๑๐ ให้นับแต่วันที่ศูนย์รับคำขออนุญาตส่งเรื่องให้ผู้อนุญาต โดยศูนย์รับคำขออนุญาตจะต้องส่งเรื่องให้ผู้อนุญาตไม่ช้ากว่าสามวันทำการและให้นำมาตรา ๑๐ วรรคสี่มาใช้บังคับโดยอนุโลม

(๕) ให้เป็นหน้าที่ของผู้อนุญาตที่จะต้องส่งคู่มือสำหรับประชาชนตามมาตรา ๗ ที่ถูกต้องและเป็นปัจจุบันให้ศูนย์รับคำขออนุญาตตามจำนวนที่จำเป็น และดำเนินการให้มีการฝึกอบรมหรือชี้แจงแก่เจ้าหน้าที่ของศูนย์รับคำขออนุญาต เพื่อให้เกิดความชำนาญในการปฏิบัติหน้าที่ด้วย

(๖) ให้เป็นหน้าที่ของเจ้าหน้าที่ของศูนย์รับคำขออนุญาตที่จะต้องดำเนินการตามมาตรา ๘ และต้องรับผิดชอบในฐานะเช่นเดียวกับพนักงานเจ้าหน้าที่ตามที่บัญญัติไว้ในมาตรา ๘

มาตรา ๑๖ ให้ศูนย์รับคำขออนุญาตมีหน้าที่ดังต่อไปนี้

(๑) รับคำขอและค่าธรรมเนียม รวมตลอดทั้งคำอุทธรณ์ ตามกฎหมายว่าด้วยการอนุญาต

(๒) ให้ข้อมูล ชี้แจง และแนะนำผู้ยื่นคำขอหรือประชาชนให้ทราบถึงหลักเกณฑ์ วิธีการและเงื่อนไขในการขออนุญาต รวมตลอดทั้งความจำเป็นในการยื่นคำขออื่นใดที่จำเป็นต้องดำเนินการตามกฎหมายว่าด้วยการอนุญาตทั้งปวง ในการประกอบกิจการหรือดำเนินการอย่างหนึ่งอย่างใด

(๓) ส่งคำขอ หรือคำอุทธรณ์ ที่ได้รับจากผู้ยื่นคำขอหรือผู้ยื่นคำอุทธรณ์พร้อมทั้งเอกสารหรือหลักฐานที่เกี่ยวข้องให้หน่วยงานที่เกี่ยวข้อง และคอยติดตามเร่งรัดหน่วยงานดังกล่าวเพื่อดำเนินการให้ถูกต้องภายในระยะเวลาที่กำหนดตามพระราชบัญญัตินี้ และคู่มือสำหรับประชาชนตามมาตรา ๗ หรือตามกฎหมายที่ให้สิทธิในการอุทธรณ์

(๔) ในกรณีที่เห็นว่าหลักเกณฑ์หรือวิธีการในการยื่นคำขอ มีรายละเอียดหรือกำหนดให้ต้องส่งเอกสารที่ไม่จำเป็น หรือเป็นภาระเกินสมควรแก่ประชาชน ให้เสนอแนะต่อคณะรัฐมนตรีเพื่อสั่งการให้หน่วยงานที่เกี่ยวข้องดำเนินการปรับปรุงแก้ไขให้เหมาะสมยิ่งขึ้น

(๕) รวบรวมปัญหาและอุปสรรคจากการอนุญาตและการดำเนินการของศูนย์รับคำขออนุญาตเพื่อเสนอต่อคณะกรรมการพัฒนาระบบราชการเพื่อรายงานต่อคณะรัฐมนตรีพิจารณาสั่งการให้หน่วยงานที่เกี่ยวข้องดำเนินการปรับปรุงแก้ไขให้เหมาะสมต่อไป

(๖) เสนอแนะในการพัฒนาหรือปรับปรุงกระบวนการ ขั้นตอน ระยะเวลา เกี่ยวกับการอนุญาตต่าง ๆ รวมถึงข้อเสนอในการออกกฎหมาย กฎ ระเบียบ หรือกำหนดหลักเกณฑ์ที่เกี่ยวกับการอนุญาตเพื่อให้ประชาชนได้รับความสะดวกมากขึ้น

มาตรา ๑๗ ให้ผู้อนุญาตจัดทำคู่มือสำหรับประชาชนตามมาตรา ๗ ให้เสร็จสิ้นภายในหนึ่งร้อยแปดสิบวันนับแต่วันที่พระราชบัญญัตินี้ประกาศในราชกิจจานุเบกษา

มาตรา ๑๘ ให้นายกรัฐมนตรีรักษาการตามพระราชบัญญัตินี้

ผู้รับสนองพระบรมราชโองการ
พลเอก ประยุทธ์ จันทร์โอชา
นายกรัฐมนตรี

หมายเหตุ :- เหตุผลในการประกาศใช้พระราชบัญญัติฉบับนี้ คือ โดยที่ปัจจุบันมีกฎหมายว่าด้วยการอนุญาตจำนวนมาก การประกอบกิจการของประชาชนจะต้องขออนุญาตจากส่วนราชการหลายแห่ง อีกทั้งกฎหมายที่เกี่ยวข้องกับการอนุญาตบางฉบับไม่ได้กำหนดระยะเวลา เอกสารและหลักฐานที่จำเป็น รวมถึงขั้นตอนในการพิจารณาไว้ทำให้เป็นอุปสรรคต่อประชาชนในการยื่นคำขออนุญาตดำเนินการต่าง ๆ ดังนั้น เพื่อให้มีกฎหมายกลางที่จะกำหนดขั้นตอนและระยะเวลาในการพิจารณาอนุญาต และมีการจัดตั้งศูนย์บริการร่วมเพื่อรับคำร้องและศูนย์รับคำขออนุญาต ณ จุดเดียว เพื่อให้ข้อมูลที่ชัดเจนเกี่ยวกับการขออนุญาตซึ่งจะเป็นการอำนวยความสะดวกแก่ประชาชน จึงจำเป็นต้องตราพระราชบัญญัตินี้